FC BADEN 1897

Willkommen im Fussballstadion Esp, Baden-Dättwil

Matchprogramm

Meisterschaftsspiel Erste Liga Gruppe 2

Mittwoch, 4. September 2013, 20.00 Uhr

FC Baden – FC Schötz

AARGAUER ZEITUNG – DIE NORDWESTSCHWEIZ

NEUE AARGAUER BANK

zB. Zentrum Bildung – Wirtschaftsschule KV Baden

COPYREX

SPORT WORLD BAREGG

GRAND CASINO BADEN

GARAGE IM STEIGER AG

dia d'oro

Die Highlights der Heimspiele auf FCBADEN.TV

powered by aspo

Die Partnerschaft,
die Vertrauen schafft.

In Geldangelegenheiten will man sich auf einen kompetenten Partner verlassen können. Wir beraten Sie gerne persönlich. Vereinbaren Sie einen Besprechungstermin.
www.raiffeisen.ch

Raiffeisenbank Lägern-Baregg
www.ihrebank.ch

RAIFFEISEN

VORWORT VON ANTONIO CARBONE

Ein «Grüezi» aus dem Marketing

Nach einer kurzen, intensiven aber trotzdem interessanten Sommerpause hat die neue Saison endlich begonnen und ich freue mich, Sie am heutigen Heimspiel gegen den FC Schötz begrüssen zu dürfen. An dieser Stelle möchte ich mich als Vorstandsmitglied bei allen Helfern, Funktionären, dem Vorstand und beim Staff für ihren unermüdlichen Einsatz bedanken!
Es ist mir bewusst, dass es für alle eine grosse Herausforderung ist, nebst unseren beruflichen und familiären Verpflichtungen im «Ehrenamt», Zeit und Leidenschaft für den FC Baden zu finden und einzusetzen... Danke!
Ein grosses Dankeschön geht auch an unsere neuen Supporter und neuen Bandensponsoren für ihre Unterstützung. Ich freue mich auf eine erfolgreiche Partnerschaft.

Supportervereinigung: - Helsana, Baden / Antonio Fratto

Stadion-Banden:
- Symotech AG, Kleindöttingen / Thomas Wolf
- Merz Gruppe AG, Gebenstorf / Thomas Merz
- Walter Zäune AG, Löhningen / Patrick Walter
- Metzgerei Müller AG, Baden / Thomas Müller
- SaniDusch AG, Wettingen / Daniel Itten
- ACE Security GmbH, Kloten / Martin Käppeli
- Pneu Egger, Baden / Giancarlo Favaro (Vertragsverlängerung)
- Kantonsspital Baden / Stefan Wey (Vertragsverlängerung)

Abschliessend wünsche ich uns allen eine tolle und erfolgreiche Saison! Ich freue mich auf die Heim- und Auswärtsspiele!

P.S: - Gerne nehme ich Ihr Matchball-Sponsoring auf "marketing@fcbaden.ch" entgegen
- Liken und folgen Sie uns auch via Facebook: www.facebook.com/FcBaden

Hopp FC Baden, hopp Jungs!

Antonio Carbone, Marketing und Verkauf

TRATTORIA -PIZZERIA BURGER

Alb.-Zwyssigstrasse 86, 5430 Wettingen
Tel. 056 426 22 64, Fax 056 427 30 20
www.trattoria-burger.ch

Das italienische Restaurant mit dem speziellen Ambiente.
Mit Holzofenpizzeria.

Täglich göffnet!
Grosses Garten-Restaurant mit 80 Sitzplätzen!

SaniDusch AG

Vom Badetraum zum Traumbad Ihre Partner für aussergewöhnliche Badezimmer

Auf einer Ausstellungsfläche von insgesamt 800m² finden Sie die neuesten Trends rund ums Baden.

Besuchen Sie unsere Ausstellung an der Landstrasse 176 in Wettingen und lassen Sie sich unverbindlich von uns beraten. Wir freuen uns auf Ihren Anruf.

Öffnungszeiten:
Mo-Fr 09.00-12.00 Uhr
13.30-18.00 Uhr
Sa 09.00-12.00 Uhr

die bad galerie SaniDusch AG

Landstrasse 176
5430 Wettingen
Telefon 056 426 20 30
Telefax 056 426 29 86
info@sanidusch.ch
www.sanidusch.ch

Gourmelino
Catering · Party-Service
Event-Organisation

Wir unterstützen den FC Baden und das Team Limmattal.

Folgende Anlässe finden in unseren Räumlichkeiten im Ärztezentrum statt:
- FC Baden Generalversammlung
- Team Limmattal Versammlungen

Viel Erfolg!

Gourmelino marché restaurant
Erich und Marion Rüetschli
Täfernhof, Mellingerstrasse 207
5405 Baden-Dättwil

www.gourmelino-group.ch

M A T C H B Ä L L E

Wir bedanken uns bei den Matchball-Spendern vom heutigen Spiel:

1. Restaurant Müli, Mülligen / www.mueli-muelligen.ch
2. Symotech AG, Christian Vajda, Kleindöttingen AG
3. Restaurant McDonald's, Baden und Dättwil
4. Regionale Verkehrsbetriebe Baden-Wettingen (RVBW) AG
5. Fischer Heizungen AG, Thomas Varga, Neuenhof + Wettingen
6. Andres Egolf, Baden
7. Hypothekarbank Lenzburg, Patrick Braun, 5702 Niederlenz
8. Der heutige Apero-Sponsor: UBS Baden

S T A D I O N - R I C H T L I N I E N

Es ist verboten...

... jegliche Art von Flaschen, Dosen, Fahnenstangen, Feuerwerk oder ähnliche Gegenstände ins Stadion mitzunehmen.
... das Spielfeld vor, während und nach dem Spiel zu betreten.
... Raketen und andere Feuerwerkskörper abzufeuern.

Wir weisen darauf hin, dass Video-Aufnahmen gemacht werden können.

Nichtraucherzone auf der Tribüne
Aufgrund vieler Anregungen, insbesondere von Familien, werden auf der Tribüne im Sektor B und C die vordersten 3 Reihen als Nichtraucher-Sitze deklariert. Vielen Dank für Ihr Verständnis und Ihre Rücksichtnahme.

Das Kantonsspital Baden wünscht dem FC Baden viel Erfolg.

KSB

J. Meier Liegenschaften & Verwaltungs AG

Flurwaldweg 6 5522 Tägerig Tel. 056 491 36 91 Fax 056 491 31 42
email: jos_meier@bluewin.ch

Ankauf und Verkauf von:

- Einfamilienhäuser
- Geschäftshäuser
- Mehrfamilienhäuser
- Eigentumswohnungen

Aktuell:

- Freistehende 5½- bis 7½-Zimmer Einfamilienhäuser sowie 6½-Zimmer Doppeleinfamilienhäuser in Tägerig
- 4½- und 5½-Zimmer Eigentumswohnungen an super Wohnlage in Tägerig

Alle Häuser an sehr schönen Wohnlagen mit hohem Ausbaustandard. Der Innenausbau kann mitbestimmt werden.

Alles aus Ihrer Welt: in der az Aargauer Zeitung,
gedruckt und digital – wann, wo und wie immer Sie wollen.
www.aargauerzeitung.ch

Von A bis Z informiert. az

Wir lösen das. | nab.ch

NEUE AARGAUER BANK

PLATINPARTNER

COPYREX

Wir wünschen dem FC Baden viel Erfolg
auf dem neuen Kunstrasen und
mit unserer Büro-Lösung.

Copyrex AG
Zelgweg 12, 5405 Baden-Dättwil
Tel. 056 483 30 80, www.copyrex.ch

10' dieci
Pizza Kurier
5400 Baden
0800 - 81 10 10

new in town
Wettingerstr. 21

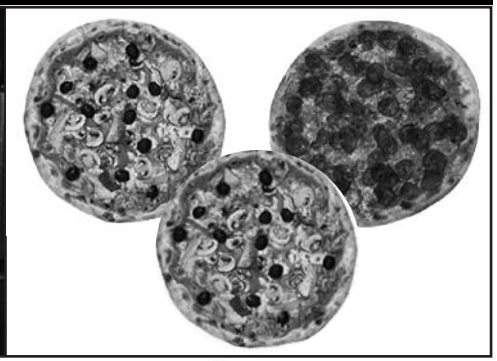

pane, amore e fantasia

www.dieci.ch/pizzakurier-baden

Pizzakurier Baden

Standort und Kontakt:

Wettingerstrasse 21
5400 Baden

Tel.: 056 203 90 60
Fax: 056 203 90 69
Gratisnummer: 0800 81 10 10
www.dieci.ch/pizzakurier-baden

Bestellzeiten:

Mo – Do	11.00 – 13.30	17.00 – 22.00
Fr – Sa	11.00 – 13.30	17.00 – 23.00
Sonntag		17.00 – 22.00

Gratisnummer: 0800 81 10 10

Savi's
BÄCKEREI KONDITOREI CONFISERIE

Wir wünschen dem FC Baden viel Erfolg

Bäckerei Savi's GmbH
Oberdorfstrasse 14, 5443 Niederrohrdorf, 056 496 14 28
Zentralplatz 1, 5507 Mellingen, 056 534 72 86
saverio.mazza@hispeed.ch

FC Baden Match-Bus

Busgarage ab	15.13
Wettingen EW	15.17
Baden SBB West	15.30
Lindenplatz	15.33
Badenertor	15.37
Stadion Esp an	15.45

Gratis retour mit dem Match-Billett oder der gültigen Dauerkarte.
Rückfahrt ab Stadion Esp 20 Minuten nach Spielschluss.
Bedient werden alle RVBW-Haltestellen der Strecke.

Sanieren?
Verwirklichen Sie jetzt Ihre Pläne!
www.haechler.ch
Baden/Wettingen
Hächler
Umbau und Renovation

Hächler AG
Bauunternehmen
Tägerhardstrasse 118
5430 Wettingen
056 438 05 05
www.haechler.ch

Bau k.o. sten?
Bauen Sie besser auf Erfahrung!
www.haechler.ch
Baden/Wettingen
Hächler
Bauunternehmen

FEELINGS
dia d'oro
Schmuck aus Leidenschaft

Baden: Rietz
Frick: Schmid
Reinach: Hirt
Wohlen: Strebel
Bremgarten: Saner
Mellingen: Liechti
Schöftland: Lüscher
Wettingen: Schmid

FREI
Bäckerei Konditorei
genuss pur

Bäckerei-Konditorei Frei
Landstrasse 93
5415 Nussbaumen

Nussbaumen, Baden-Kappelerhof, Brugg, Untersiggenthal, Döttingen, Turgi-Wil, Geroldswil
www.baeckerei-frei.ch

FC BADEN

Trainer: Christ Sven

❑	1	Hirzel Andreas (TH)	1993
❑	1	Pribanovic Predrag (TH)	1992
❑	2	Thaler Marco	1994
❑	4	Imsirovic Emir	1993
❑	5	Stump Pascal	1994
❑	6	Mancino Massimo	1987
❑	7	Peralta Miguel	1995
❑	8	Skopljak Zelimir	1990
❑	9	Herger Roman	1993
❑	10	Keranovic Adijan	1992
❑	11	Scianna Alessandro	1993
❑	12	Tosic Dejan	1993
❑	13	Geissmann Joël	1993
❑	14	Dzelili Kujtim	1991
❑	15	Lugo Luiyi	1994
❑	16	Gasane Christian	1993
❑	17	Ladner Luca	1989
❑	18	Imsirovic Adis (TH)	1995
❑	19	Toni Lelo	1994
❑	20	Antic Goran	1985
❑	21	Rapisarda Giuseppe	1985

FC SCHÖTZ

Trainer: Kramis Sandro

❑	1	Schmidt Patrick (TH)	1991
❑	3	Voge Dominik	1989
❑	5	Ferricchio Luca	1983
❑	6	Saliu Demerali	1990
❑	7	Lukic Lazar	1991
❑	8	Saner Alain	1987
❑	9	Mevembo Calderon	1990
❑	10	Binaku Bledar	1986
❑	11	Bühlmann Yannick	1992
❑	12	Hügi Hans-Rudolf	1985
❑	14	Texeira Marco	1989
❑	15	Königer Florian	1985
❑	16	Winiger Andreas	1991
❑	17	Gjidola Patrik	1991
❑	18	Bossert Jeffrey (TH)	1991
❑	19	Dahinden Manuel	1991
❑	20	Skeraj Agron	1988
❑	22	Mamone José	1982
❑	23	Pekas Ante	1986
❑	25	Peter David	1990

PLANEN UND EINRICHTEN MIT **STIL**
WOHNBEDARF
TALAMONA

Würenlingen Aarepark
coop Für mich und dich.
Für längeres Einkaufen.
Montag bis Samstag bis 20 Uhr geöffnet.

All-New Space Star
Geniales Doppelpack

13'999.–*

- Stylish. Spritzig. Und viel Platz.
- Klima, Sitzheizung, Keyless Entry
- Intense, 80 PS, CHF 16'999.–
- Inform, 71 PS, 92 g CO_2, Kat. A

Gratis: Samsung Galaxy S4**

Auto Gysi, Hausen

Hauptstrasse 9
5212 Hausen
056 / 460 27 27
www.autogysi.ch

*BEST OFFER Inform, alle Preise netto.
**Promotion: 1.7.–31.10.2013 bei Kauf/Immatrikultion eines neuen Space Star beim offiziellen Partner. CO_2-Durchschnitt aller verkauften Neuwagen: 153 g/km.

SWISS FOOTBALL LEAGUE

OFFICIAL CAR PARTNER

Genial bis ins Detail.

MITSUBISHI MOTORS

www.mitsubishi-motors.ch

binkert buag

Ganzheitlich gelöst –
natürlich Binkert Buag AG

Binkert Buag AG | Baslerstrasse 15 | 5080 Laufenburg
Tel. +41 62 869 74 74 | info(at)binkertbuag.ch

MEIER DRUCK AG

seit 1961

QUALITY PLUS

Baden-Dättwil • Brugg • Dübendorf • Lenzburg

Tel. 056 493 33 69
Fax 056 470 06 81

plotcenter@meierdruck.ch
www.meierdruck.ch
www.digi-service.ch

Digital Printing
Offsetdruck
Planplot
diverse Bindearten
Poster aller Art

Scanning- und Digitalisierungs-Service

PLATINPARTNER

zB.

Gut zu wissen.

Zentrum Bildung
Wirtschaftsschule KV Baden

Weiter-
bildung

Kreuzlibergstrasse 10, 5400 Baden

Führung & Management

Rechnungswesen & Controlling

Marketing & Kommunikation

Wirtschaft & Recht

Human Resources

Informatik

Fotografie

Sprachen

Persönlichkeitsbildung

Handelsschule

KV-Abschluss für Erwachsene

Telefon 056 200 15 60 | www.zentrumbildung.ch

FC Baden 2013/2014

HERREN 1 ERSTE LIGA CLASSIC

Erste Liga
Première Ligue
Prima Lega

hinten v.l.: Luiyi Lugo, Alessandro Scianna, Pascal Stump, Giuseppe Rapisarda, Zelimir Skopljak, Emir Imsirovic, Luca Ladner, Christian Gasane, Lelo Toni, Miguel Peralta
Mitte v.l.: Sven Christ (Cheftrainer), Sven Osterwalder (Assistenztrainer), Robi Meyer (Konditionstrainer), Rudi De Fina (Sicherheit), Antonio Carbone (Marketing), Marco Thaler, Joël Geissmann, Röbi Zimmermann (Masseur), Barbara Kipfer (Material), Jacqueline Strauss (SPIKO), Noldi Ackermann (Sportchef), Thomi Bräm (Präsident)
vorne v.l.: Goran Antic, Dejan Tosic, Kujtim Dzelili, Adis Imsirovic, Predrag Pribanovic, Massimo Mancino, Adijan Keranovic, Roman Herger
es fehlen: Heinz Gassmann (Ehrenpräsident), Urs Käser (Vizepräsident), Fred Zbinden (Goalietrainer), Andreas Hirzel

AARGAUER ZEITUNG · NEUE AARGAUER BANK · aspo · zB. Zentrum Bildung Wirtschaftsschule KV Baden · COPYREX · SPORT WORLD BAREGG · GRAND CASINO BADEN · GARAGE IM STEIGER AG · diadoro · RVBW

www.fcbaden.ch www.supportervereinigung.ch www.fcbaden.tv

Foto: Rolf Jenni www.bildraus.ch, Baden | Grafik: www.thomibraem.ch | Offizieller Ausrüster: Albani Sport Lenzburg und Marke adidas

FC Baden 2013/2014

FRAUEN 1 NATIONALLIGA B

hinten v.l.: Aline Widmer, Alena Baumann, Laila Kunz, Tamara Zimmermann, Barbara Geissmann, Sereina Küng, Evelyn Fuentes, Jasmin Gerber, Vera Gmür, Célia Duarte Da Silva
Mitte v.l.: Herbert Bauer (Goalietrainer), Andrea Arnold (Masseurin), Kevin Leiser (Assistenztrainer), Dominique Uehli (Cheftrainer), Ilenia Cancilleri, Genita Kuqi, Svenja Luginbühl, Jenny Theiler (Frauenobfrau), Angela Steger (Administration Frauen), Urs Käser (Vizepräsident), Thomi Bräm (Präsident)
vorne v.l.: Naomi Buenger, Sidonia Widmer, Larissa Bauer, Natascha Schawalder, Martina Rytz, Romina Napoli, Cristina Da Silva, Silja Schnyder, Sylvie Ruch
es fehlen: Alessandra Ciullo, Maiane Dos Santos, Sandra Ghidoni, Janine Stalder, Tatjana Wiederkehr

aspo
zB. Zentrum Bildung Wirtschaftsschule KV Baden
COPYREX
SPORT WORLD BAREGG

Foto: Rolf Jenni www.bildraus.ch, Baden | Grafik: www.thomibraem.ch | Offizieller Ausrüster: Albani Sport Lenzburg und Marke adidas

PLATINPARTNER

Wir sind für Sie da, wenn die Fussballer Pause machen...

Montag bis Freitag 11 - 14 / 17 - 22 Uhr
Samstag & Sonntag Geöffnet bei Heimspielen im Stadion Esp

Unsere Tagesmenus und die aktuelle Speisekarte finden Sie auf – www.supportervereinigung.ch

Restaurant Esp
Dättwil

Täfernstrasse 41
5406 Baden-Dätwil
Tel: 056 493 36 01

Ihr Hotel in Baden mit zeitlosem Ambiente und Charme.

Neu renovierte Zimmer, Restaurant, Bar, Salons und Konferenzräume – **bei uns sind Sie zuhause!**

Alle Informationen zu Events und Spezialitäten finden Sie auf – www.duparc.ch

BEST WESTERN
Hotel Du Parc
Baden

Römerstrasse 24
5400 Baden
Tel: 056 203 15 15

Matchballspende

Tarife Erste Liga Classic (exkl. MWST)

Leistung

- Auflistung in der **Aargauer Zeitung (Regionalausgabe Baden/Brugg/Zurzach)**
- Aufführung im Matchprogramm des FC Baden (Auflage ca. 300–800 Exemplare)
- **Erwähnung via Stadion-Speaker (vor dem Spiel und in der Pause, falls gewünscht mit speziellem** Durchsagetext)
- 2 Tribünen-**Tickets für ein Spiel nach** Wahl (ohne Cup- und **Aufstiegsspiele)**
- Gratisbon für **Wurst/Brot und Getränk**
- Mit Logo: **Einblendung Ihres Logos auf 14 Bildschirmen im Stadion-TV (in der Supporterbar** und im Restaurant Esp).

Preise *

	ohne Logo	mit Logo
1 Matchball	200.–	250.–
3 Matchbälle	500.–	650.–
ganze Saison pauschal (inkl. Cup gratis)	2 500.–	3 000.–

* 1 original adidas-Matchball kostet bei unserem offiziellen Ausrüster Albani Sport Lenzburg Fr. 200.–

(Ohne MWST, Matchballspenden sind nicht MWST-pflichtig).

- ❑ **Ja, ich/wir offerieren gerne 1 Matchball für ein Heimspiel.**
- ❑ **Ja, ich/wir offerieren gerne 3 Matchbälle für drei Heimspiele.**
- ❑ **Ja, ich/wir offerieren gerne Matchbälle für die ganze Saison 2013/14.**

❑ **ohne Logo**
❑ **mit Logo**

Heimspiele Saison 2013/2014 Entsprechendes Spiel ankreuzen bitte

❑	Sa	17.08.2013	FC Baden – FC Black Stars
❑	Mi	04.09.2013	FC Baden – FC Schötz
❑	Mi	18.09.2013	FC Baden – FC Münsingen
❑	Sa	28.09.2013	FC Baden – FC Luzern II
❑	Sa	19.10.2013	FC Baden – FC Sursee
❑	Sa	02.11.2013	FC Baden – SC Zofingen
❑	Sa	09.11.2013	FC Baden – FC Thun Berner Oberland II
❑	Sa	15.03.2014	FC Baden – FC Concordia BS I
❑	Mi	26.03.2014	FC Baden – Grasshopper Club Zürich II
❑	Sa	05.04.2014	FC Baden – FC Solothurn
❑	Sa	26.04.2014	FC Baden – FC Wangen b.O.
❑	Sa	10.05.2014	FC Baden – Neuchâtel Xamax FCS
❑	Sa	24.05.2014	FC Baden – FC Grenchen

Firma: ..... PLZ/Ort: .....
Name/ Vorname: ..... Tel. Nr.: .....
Strasse: ..... e-Mail: .....

Datum: ..... Unterschrift: .....

Kontakt

Marketing: **Antonio Carbone**, 079 403 80 03, **marketing@fcbaden.ch**, Fax: 056 439 14 31
Präsidium: Thomi Bräm, **056 200 23 33, thomi@thomibraem.ch**, Fax: 056 200 23 34

Ein Bekenntnis der Region zum FC Baden! Vielen Dank für Ihre Unterstützung.

Supportervereinigung

Penalty-Club CHF 7000.–

Ackermann Noldi, AA Immobilien Beratungen, Wettswil
Axpo Holding AG, Baden
Bissig Peter, Neue Aargauer Bank, Baden
Brose Detlef, Spielbank Baden AG, Baden
Bund Mischa, COPYREX AG, Neuenhof
Burkhart Bruno, Richei Immobilien AG, Baden-Dättwil
Burkhart Patrik, Sport World Baregg, Baden-Dättwil
Gassmann Heinz, diadoro schmuck design ag, Dättwil
Kohler Urs, Hotel du Parc Baden AG, Baden
Rindlisbacher Markus, Garage im Steiger AG, Brugg
Sutter Joseph, Zentrum Bildung, Baden
Twerenbold Werner, Twerenbold Reisen AG, Rütihof
Voser Andreas, UBS AG, Baden
Wanner Peter, AZ Medien AG, Baden

Donatoren CHF 4000.–

Bolliger Heinz, Regionalwerke AG Baden, Baden
Frei Alfons, Hächler AG Bauunternehmen, Wettingen
Ghitti Pierluigi, Bäckerei Spitzbueb AG, Baden
Kalt Stefan, RVBW, Wettingen

Gönner CHF 1500.–

Bonasso Marco, Tempro Personal Baden GmbH, Baden
Burger Christian, Eugen Burger AG, Baden
Burkart Stephan, FH Nordwestschweiz, Windisch
Centolanza Vincenzo, ZURICH Generalagentur, Dättwil
Donada Bruno, Baden
Eglin Oliver, Eglin Elektro AG, Baden
Fäs Martin, Klimavent AG, Baden
Favaro Giancarlo, Pneu Egger AG, Baden-Dättwil
Frei Toni, Bäckerei-Konditorei Frei AG, Nussbaumen
Friedli Markus, Wirtschaft Täfern, Baden-Dättwil
Funk Hanspeter, Baden
Geissmann Rechtsanwälte, Baden
Gerosa Roberto, AF-International Division, Baden
Gilhawley Owen, Dättwil
Giustiniani Roberto, Demuth AG, Baden-Dättwil
Gygax Peter, CSB Mediareal AG, Zürich
Haller Kurt, BDO Visura, Baden
Hochstrasser Monti, Baden-Dättwil
Hösli Matthias, MEGATRON Veranstaltungstechnik AG, Mellingen
Hollinger Bernhard, Dr. med., Turgi
Holstein Jörg, Himmels-bijou GmbH, Baden
Hürsch Federico, Raiffeisenbank Lägern-Baregg, Wettingen
ibih AG, Aarau
Itten Daniel, SaniDusch AG, Wettingen
Karrer Achilles, Karrer AG, Baden-Dättwil
Kasper Rolf, Golfclub Entfelden, Oberentfelden
Kern Dres, Direas AG, Baden
Kleofas Josef, Natursteinhaus, Ehrendingen
Köslich Jürgen, Baden
Kohler Daniel, Daniel Kohler AG, Untersiggenthal
Lanter Gerhard, Dr. med.+Maria, Dättwil/Brugg (Praxis)
Lehmann Dieter, Netboot internet solutions, Wettingen
Meier Felix, Brauerei H. Müller AG, Baden
Merz Thomas, Merz Holding AG, Gebenstorf
Metro Shop Baden, Baden
Moser Guido, Moser‘s Backparadies AG, Baden
Müller Thomas, Metzgerei Müller, Baden
Neckermann Markus, Vebego Services AG, Aarau
Notter Christian, Dr., Anwalts- u. Notariatsbüro Notter+Studer, Baden
Peterhans Marc, Peterhans Handwerkercenter AG, Würenlos
Peterhans Michael, Peterhans Schibli & Co. AG Holzbau, Fislisbach
Preiss Michael, AOP-Insurance Broker AG, Niederrohrdorf
Renggli Bruno, Aarg. Kantonalbank, Baden
Rüetschli Erich+Marion, Gourmelino Marché, Dättwil
Ruesch André, CREDIT SUISSE, Baden
Ruffini Alessandra, Brother (Schweiz) AG, Baden-Dättwil
Schibli Sarah und Felix, Hotel Linde, Fislisbach
Schmidlin Stefan, Zulauf&Schmidlin Architekten, Baden
Schneider Eveline, Effingerhof AG, Brugg
Siakandaris Loucas, Schibli&Wirz GmbH, Baden-Dättwil
Steiner Daniel, Swiss Life, Baden-Dättwil
Stettbacher Paul A., Stettbacher AG, Oberrohrdorf
Tinner Ruedi, Ruedi Tinner AG, Baden
Treier Markus, Valiant Bank, Baden
Urech Marco, BlueMouse GmbH, Baden
Voser Peter, Dr., Baden
Weilenmann Beat, Allianz Suisse, Dietikon
Wolf Thomas, Symotech AG, Kleindöttingen
Wunderli Roland, Badener Taxi AG, Wettingen
Wyss Roland, Apotheke Wyss, Baden
Zehnder Oliver, PEMAG Treuhand AG, Lenzburg
Zünd Hugo, Baden

Supporter CHF 750.–

Ackle Heinz und Häfliger Käthi, Neuenhof
Amsler Adrian, Malergeschäft, Baden
Bauer Andreas, Bauer Automobile AG, Dättwil
Baumann Jürg, J. Baumann AG, Wettingen
Bhend Roland, Restaurant Pinte, Baden-Dättwil
Birchmeier Eugen, Salon Bombi, Nussbaumen
Bissegger August, Ehrendingen
Blöchlinger Peter, Eichenberger, Blöchlinger&Partner, Baden
Blöchlinger René, Dr. med., Neuenhof
Bräm Thedy, Baden

Bräm Thomi, PR-Beratung+Verlag, Baden
Caforio Maurizio, Aquaperl Sanitär-Heizung GmbH, Baden
Cecchino Carlo, Niederlenz
De Fina Rudi, Niederrohrdorf
Detelic Marijan, Extragent, Baden
Di Santis Gianni, allesauto.ch, Baden
Diethelm Fredy, Hausen
Donada Rolando, Wettingen
Egolf Andres, Dr., Baden
Fischer Daniel Paul, Baden
Flückiger Robert, Freienwil
Fratto Antonio, Helsana Versicherungen AG, Baden
Funk Philip und Barbara, Baden-Dättwil
Gerchow Wolfgang, Neuenhof
Groebli Kurt, Groebli Consulting GmbH, Baden-Dättwil
Hardmeier Arthur, Wettingen
Hochstrasser Silvia und Kurt, Nussbaumen
Huber Manuel, Fislisbach
Humbel Peter und Claudia, Wettingen
Jäckle Siegbert und Daniela, Bad Zurzach
Käser Urs, Baden-Dättwil
Keusch Bruno, Tschachtli AG, Niederrohrdorf
Knöpfel Stefan, Leuggern
Kokot Tomislav, Berlin
Kuhn Paul, Baden-Rütihof
Kunze Thomas, Kunze AG Bernina Nähcenter, Baden
Madia Natale, Ristorante La Vecchia Posta, Wettingen
Maumary Martin, Birr
Mazza Saverio, Savi‘s Bäckerei, Niederrohrdorf/Mellingen
Meier Andreas, Meier Zimmerei AG, Endingen
Minikus Franz, MWV Bauingenieure AG, Baden
Najman Dragan, Baden
Niederhauser Daniel, Vögtlin-Meyer AG, Brugg
Notter Daniel, Almobau AG, Baden
Obrist Thomas, Gemüsebau Obrist, Baden-Dättwil
Pulfer-Skok Sandra, Wettingen
Rohner Peter, Rohner Consulting GmbH, Lengnau
Rohr Werner, Baden
Sander Bernhard, Freienwil
Schmid Daniel, Visita Revisions AG, Lenzburg
Schoop Martin, Schoop & Co. AG, Dättwil
Steinmann Kurt A., Dr. med. dent, Baden
Stickel Lothar, Kompool AG, Neuenhof
Talamona Dino, Wohnbedarf Dino Talamona, Fislisbach
Umiker Peter, von Tobel AG Sanitär Heizung, Dättwil
Utiger René, Megura AG Werbeagentur, Wettingen
Wanner Hans, wannerkonzept, Baden
Wey Stefan, Kantonsspital Baden, Baden-Dättwil
Wiederkehr Richard, Ennetbaden
Winiger Herbert, Haug + Partner AG, Baden
Wolf Roman, Baden
Wolter Guido, Sani Project Haustechnik-Planungsbüro, Niederrohrdorf

Mitmachen lohnt sich!

Treten Sie der FC Baden Supportervereinigung bei und profitieren Sie von vielen Vorteilen. Dieser starke «Serviceclub» unterstützt den FC Baden aktiv, bietet ein attraktives Jahresprogramm und fördert Kontakte unter Fussballfreunden und Geschäftsleuten unserer Region. Praktisch alle Branchen sind vertreten.

Sie profitieren von vielen Vorteilen:
- Gold-Memberkarte mit Zutritt zu Tribünenplätzen im Supporterbereich
- Zutritt zum VIP-Bereich und zur RVBW-Lounge
- Apéro, Begrüssung und Informationen durch Vorstand und Trainer vor jedem Heimspiel
- Auflistung in diversen Medien: Matchheft, Website, Supporterübersicht, Clubnachrichten usw.
- Ihr Firmenportrait auf www.supportervereinigung.ch
- Einladung zu gesellschaftlichen Anlässen, Supporter-Lunches und zur GV der Supportervereinigung
- Stimmrecht an der FC Baden Generalversammlung
- Informationen per Newsletter und Website
- Clubnachrichten per Post

Kontakt: Thomi Bräm, Präsident Supportervereinigung
Tel: 056 200 23 33, E-Mail: thomi@thomibraem.ch

www.fcbaden.ch www.supportervereinigung.ch www.fcbaden.tv

Giuseppe Rapisarda (6.9.85)

Giuseppe Rapisarda: Der 28-jährige Defensivspieler startete seine Profikarriere 2004 beim FC Zürich. Für diesen und den FC Aarau bestritt der ehemalige Schweizer U-20-Internationale insgesamt 84 Partien in der Super League. Nachdem er bereits in der Vorrunde 2011/2012 für den FC Baden im Einsatz stand, kehrte er nach Abstechern zu Chiasso und Wohlen in diesem Sommer ins Esp zurück. (BHA)

Wie war deine Situation und wie kam der Wechsel zum FC Baden zu stande? Mein Vertrag beim FC Wohlen war Ende Mai ausgelaufen und ich suchte eine neue Herausforderung. Der FC Baden hat sich bei mir gemeldet und sich bemüht, mich zu holen. Nach kurzer Bedenkzeit habe ich zugesagt!

Was bedeutet dir der Fussball und woher nimmst du die Kraft, immer weiter zu machen? Fussball ist ein fester Bestandteil in meinem Leben seit ich 4 Jahre alt war. Am Anfang war es ein Hobby und danach mein Hauptberuf. Meine Familie und meine Freundin geben und haben mir die Kraft und Unterstützung gegeben und ich bin Ihnen sehr dankbar.

Was sagst du zur aktuellen Situation der Mannschaft? Wir sind gut in die Meisterschaft gestartet und sind im Cup eine Runde weiter. Jetzt müssen wir den Schwung für die nächste Spiele mitnehmen. Die Mannschaft hat sehr viel Potenzial und wir versuchen, in jedem Spiel alles aus uns rauszuholen.

Welches sind die Stärken der Mannschaft und habt ihr euch im Training auf etwas fokussiert? Die Stärke ist sicher der Teamgeist und der Zusammenhalt. Jeder kämpft für den anderen und wir haben einen guten Mix zwischen jungen und etwas älteren Spielern.

Gegen welche Mannschaft würdest du sehr gerne einmal spielen? Gegen Inter Mailand. Das ist mein Lieblingsverein seit ich klein war.

Was sind nebst dem Fussball deine Hobbies? Meine Hobbys sind Reisen und Sprachen und ich schwimme auch sehr gerne.

Was machst du beruflich und wie bringst du Arbeit, Freizeit und Fussball unter einen Hut? Ich fange am 1. Sept. bei der Amag Leasing an zu arbeiten. Durch gutes Planen und gutes Einteilen der Zeit bringe ich alles gut unter einen Hut.

Bist du vor Spielen noch nervös und hast du ein Ritual? Nein eigentlich nicht, eine gewisse Anspannung ist da, aber nervös bin ich nicht. Ein Ritual ist, Luft bei Röbi – unserem tollen Masseur – zu holen! Klingt eigenartig, ist aber ein Insider!

Wo siehst du die Unterschiede zwischen Super-League, Challenge-League und 1. Liga Classic? Der grösste Unterschied für mich ist das Tempo! In der Super-League geht alles sehr schnell und man spielt gegen sehr gute Gegenspieler. In der Challenge-League ist es ein gutes Tempo und es ist mehr eine Kämpfer-Liga! Die 1. Liga Classic ist eine gute Liga mit routinierten und jungen Talent-Mannschaften.

Denkt man in deinem Alter schon langsam ans Karriereende und wie wirst du deine Planung angehen (Trainerkarriere)? Ich werde anfangs September ins Berufsleben einsteigen. Bezüglich Trainerkarriere ist es so, dass ich das C-Diplom habe und rasch möglichst die höheren Diplome in Angriff nehmen werde! *(Interview: Leonie Peterhans)*

Handspiel erlaubt.

Jetzt in deinem McDonald's® Restaurant:
Baden, Bremgarten, Dättwil, Spreitenbach

© 2011 McDonald's Corporation

PLATINPARTNER

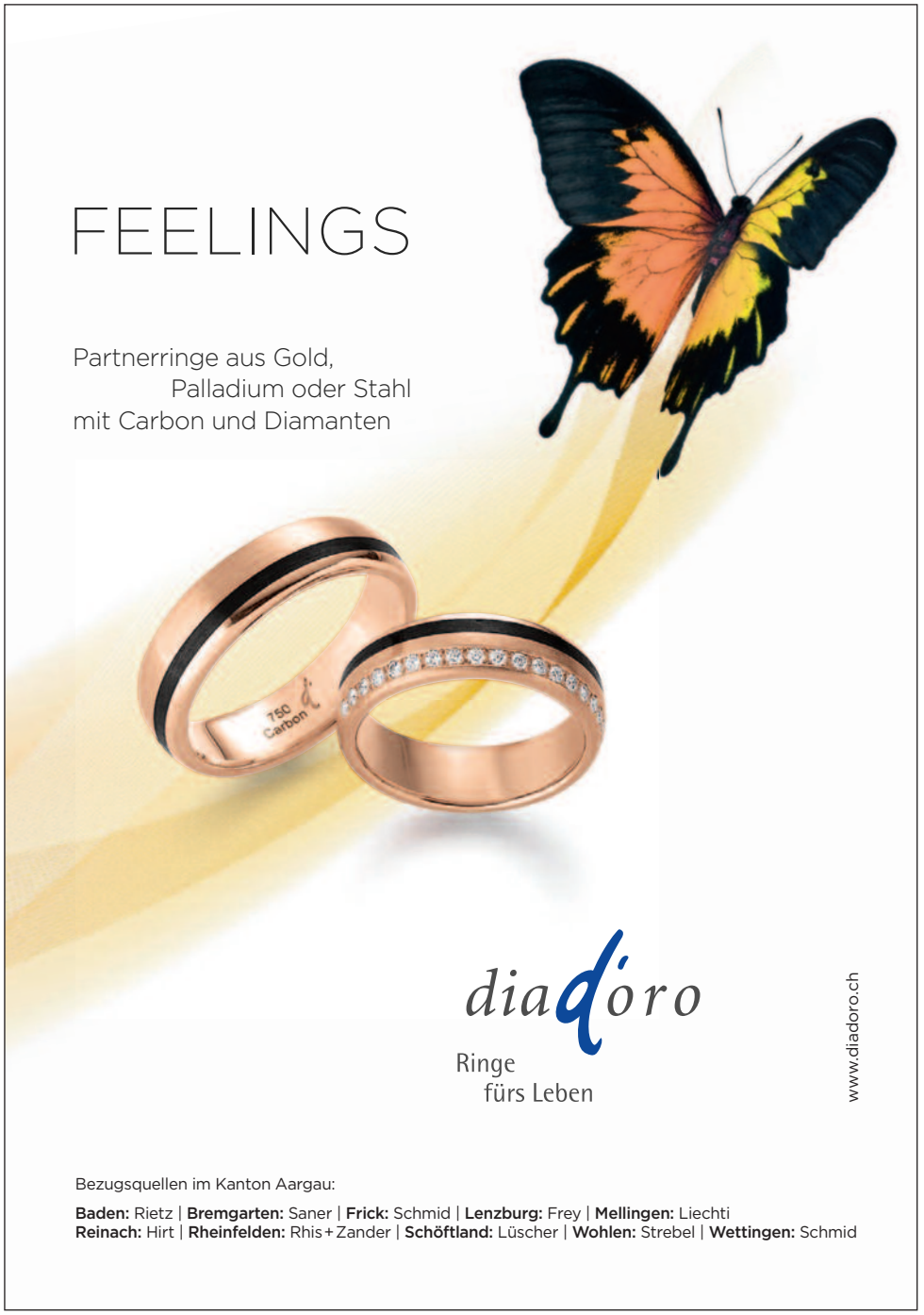

PLATINPARTNER

GARAGE IM STEIGER AG

IHR VERTRAUENSPARTNER FÜR DIE VIER TOP-MARKEN

Wir leben Autos.

OPEL · FIAT · CHEVROLET · HONDA

Garage im Steiger AG • Badstrasse 50 • 5200 Brugg
Telefon 056 448 98 00 • Fax 056 448 98 09
info@garage-imsteiger.ch • www.garage-imsteiger.ch

SPIELPLAN FC BADEN ERSTE LIGA – GRUPPE 2

WT	Datum	Zeit	Heim	Gast	Resultat
VORRUNDE:					
Sa	10.08.2013	16.00	FC Thun BO II	FC Baden	0 : 2
Mi	*14.08.2013*	*20.00*	*FC Fulenbach (2.Liga)*	*FC Baden* **CH Cup 1/32**	0 : 6
Sa	17.08.2013	16.00	FC Baden	FC Black Stars	1 : 1
Sa	24.08.2013	18.00	FC Concordia Basel	FC Baden	0 : 1
Sa	31.08.2013	17.30	Grasshopper Club ZH II	FC Baden	2 : 2
Mi	04.09.2013	20.00	FC Baden	FC Schötz	
So	08.09.2013	16.00	FC Solothurn	FC Baden	
Sa	14.09.2013	16.00	FC Hergiswil	FC Baden (CUP)	
Mi	18.09.2013	20.00	FC Baden	FC Münsingen	
So	22.09.2013	16.00	FC Wangen b.O.	FC Baden	
Sa	28.09.2013	16.00	FC Baden	FC Luzern II	
So	06.10.2013		Neuchâtel Xamax FCS	FC Baden	
Sa/So	12./13.10.13		1. Qualifikationsrunde CH-Cup 2014/15		
Sa	19.10.2013	16.00	FC Baden	FC Sursee	
Sa	26.10.2013	17.00	FC Grenchn	FC Baden	
Sa	02.11.2013	16.00	FC Baden	SC Zofingen	

AKTUELLE SPIELRUNDE ERSTE LIGA – GRUPPE 2

04.09.	20:00	FC Sursee	–	GC Club Zürich II
04.09.	20:00	FC Grenchen	–	NE Xamax FCS
04.09.	20:00	SC Zofingen	–	FC Luzern II
04.09.	20:00	FC Wangen b.O.	–	FC Thun BO II
04.09.	20:00	FC Baden	–	FC Schötz
04.09.	20:00	FC Black Stars	–	FC Münsingen
05.09.	20:00	FC Concordia BS	–	FC Solothurn

Café Bäckerei Konditorei
Prestige
Ennetbaden Tel 056 222 52 18

ACE Security GmbH
Wir sorgen für Ihre Sicherheit!
ACE Security | Balz-Zimmermannstrasse 34 | 8302 Kloten
T +41 44 836 32 39 | F +41 44 888 73 25 | info@acesecurity.ch | www.acesecurity.ch

LANDHOTEL LINDE FISLISBACH

Sarah + Felix Schibli

056 493 12 80
www.linde-fislisbach.ch
www.barlinde.ch

Wir wünschen dem FC Baden viel Erfolg!

WEBSTAR
E. Weber & Cie AG
Zürich

Ihr Partner für Einweggeschirr und Take-away-Verpackungen

Tel. 044 870 87 00 www.webstar.ch

Bestellmenge	5'000 Stk.	10'000 Stk.	25'000 Stk.	50'000 Stk.	100'000 Stk.
SALO glänzend, inkl. 1 x 1-farbigem Druck	Fr. 0.44	Fr. 0.41	Fr. 0.39	Fr. 0.36	Fr. 0.34
MALO matt, inkl. 1 x 1-farbigem Druck	Fr. 0.46	Fr. 0.43	Fr. 0.41	Fr. 0.38	Fr. 0.36
Zuschlag jeder weitere Druck	Fr. 0.03	Fr. 0.03	Fr. 0.03	Fr. 0.03	Fr. 0.03
Zuschlag Luftfracht	Fr. 0.11	Fr. 0.09	auf Anfrage	auf Anfrage	auf Anfrage
Drucknebenkosten pro Farbe / Logo	Fr. 115.00	Fr. 115.00	Fr. 115.00	Fr. 115.00	Fr. 115.00

Handeys Promotion • Bahnhofplatz 1 • 5400 Baden • Tel.: 056 203 30 57 • Fax.: 056 210 97 07 • info@handeys-promotion.ch
www. handeys-promotion.ch

RANGLISTE ERSTE LIGA, GRUPPE 2

		Spiele	Siege	Unent.	Niederl.	Tore	Punkte
1.	Neuchâtel Xamax FCS	4	4	0	0	14 : 5	12
2.	FC Black Stars	4	2	2	0	11 : 7	8
3.	FC Baden	4	2	2	0	6 : 3	8
4.	FC Schötz	4	2	1	1	14 : 10	7
5.	FC Grenchen	4	2	1	1	7 : 4	7
6.	FC Münsingen	4	2	1	1	4 : 4	7
7.	SC Zofingen	4	2	0	2	7 : 5	6
8.	FC Sursee	4	1	2	1	6 : 7	5
9.	FC Solothurn	4	1	1	2	4 : 5	4
10.	FC Concordia BS	4	1	1	2	7 : 9	4
11.	FC Luzern II	4	1	1	2	6 : 8	4
12.	FC Thun Berner Oberl. II	4	1	0	3	5 : 11	3
13.	Grasshopper Club ZH II	4	0	1	3	4 : 8	1
14.	FC Wangen b.O.	4	0	1	3	1 : 10	1

allesauto.ch

allesauto.ch
Wettingerstr. 17, 5400 Baden, 056 210 03 04
Alufelgen Reifen Chiptuning Zubehör

2. Openair-Kino im Stadion Esp
FILM IM STADION
25.-28.6.2014
Thomi Bräm PR-Beratung+Verlag Baden
www.thomibraem.ch
DOKUMENTAR-FILM AG

NEUE INSERENTEN SIND HERZLICH WILLKOMMEN!

KONTAKTIEREN SIE UNS!

Antonio Carbone
Telefon 079 403 80 03

Marketing FC Baden
marketing@fcbaden.ch

Gegründet
1897

Adresse
Fussballclub Baden
Stadion Esp
Täfernstrasse 41
Postfach 5068
5405 Baden-Dättwil

Geschäftsstelle:
Telefax 056 493 14 31
verein@fcbaden.ch
www.fcbaden.ch

Stadion Esp

Sitzplätze Tribüne	1000
Stehplätze	6000
Spielfeld	105 x 68 m

Club-Restaurant Stadion ESP
Telefon 056 493 36 01

Eintrittspreise Meisterschaft

Tribüne	Fr. 18.–
Tribüne Jugendl. 12–15 J	
Lehrlinge/Stud./AHV/ Passive	Fr. 10.–
Tribüne Familienticket (2 Erw. mit max 3 K.)	Fr. 30.–
Stehplatz Erwachsene	Fr. 10.–
Stehplatz AHV/Passive/ Lehrlinge/Studenten	Fr. 5.–
Stehplatz bis 16 Jahre	gratis

Vorstand
Thomi Bräm
Präsident, Leitung Leistungssport, Supporterobmann

Urs Käser
Vizepräsident, Leitung Breitensport

Jacqueline Strauss
SPIKO

Jenny Theiler
Frauenobfrau

Patricia Meier
Juniorenobfrau

Martin Maumary
Administration Vorstand

Rudi De Fina
Stadionchef / Sicherheit

Antonio Carbone, Marketing

Supportervereinigung
Thomi Bräm
Telefon 056 200 23 33
thomi@thomibraem.ch
www.supportervereinigung.ch

SPIKO
Jacqueline Strauss
Handy-Nr.: 079 352 34 87
spiko@fcbaden.ch

Anlagewart
Roger Frei, 079 834 47 00
Tel. Stadion 056 493 12 71

Trainerstab und STAFF
Sven Christ
Cheftrainer

Sven Osterwalder
Assistenztrainer

Fred Zbinden
Goalie-Trainer

Robert Meyer
Athletiktrainer

Noldi Ackermann, Sportchef

Robert Zimmermann, Masseur
point.relax@bluemail.ch

Barbara Kipfer, Material

Jacqueline Strauss, Spielbetrieb

Andi Meier, Mentalcoach Verein

Leiter Sportkommission
Thomi Bräm

Vereinsarzt
Dr. med. Bernhard Hollinger
Limmatstrasse 102, Turgi
Telefon Praxis 056 223 43 40
Bernhard.Hollinger@hin.ch

Physiotherapie
Sjoerd Hondema, Physiotherapie Letzigrund,
Badenerstr. 551, 8048 Zürich
Telefon Praxis 044 493 59 51

Verkauf Inserate / Banden
Antonio Carbone
Tel. 079 403 80 03
marketing@fcbaden.ch

IMPRESSUM:

Redaktion:	Peter Gygax, Thomi Bräm, Beat Hager, Gildas Roumois, Antonio Carbone, Danièle Notter, Leonie Peterhans
Layout:	Peter Gygax
Fotos:	Rolf Jenni – bildraus.ch, Alexander Wagner – FOTOWAGNER.CH
Inserate:	Antonio Carbone, Thomi Bräm
Druck:	binkert buag, Laufenburg und Meier Druck AG, Dättwil
Auflage:	300 – 800 Exemplare, je nach erwartetem Zuschaueraufmarsch

PLATINPARTNER

AARGAUER ZEITUNG – DIE NORDWESTSCHWEIZ
NEUE AARGAUER BANK
aspo
zB. Zentrum Bildung – Wirtschaftsschule KV Baden
SPORT WORLD BAREGG
COPYREX
GRAND CASINO BADEN
GARAGE IM STEIGER AG
diadoro
Müller Bräu – Mein Bier
RVBW – Regionale Verkehrsbetriebe Baden-Wettingen AG
www.haechler.ch
BEST WESTERN Hotel Du Parc Baden
APOTHEKE WYSS IN BADEN UND DÄTTWIL
DOKUMENTAR-FILM AG
Argovia Radio 90.3 94.0

STADT BADEN

Baden ist.

Baden ist lebensfroh, bunt und vielfältig. Tragen Sie es weiter – mit dem neuen Baden-T-Shirt.

Erhältlich für CHF 36.– bei:
Info Baden, Bahnhofplatz 1, 5400 Baden, 056 200 87 87, info@baden.ag.ch
oder auf shop.baden.ch unter Geschenkartikel.