STADT BADEN

Baden ist.
Sport

www.baden.ch

Baden bietet Raum und Möglichkeiten für Sport aller Art: In gegen 70 Sportvereinen, 23 Turnhallen und auf 33 000 m² Freibadfläche. Und 5 Fussballplätzen, auf denen der FC Baden begeistern wird.

S&W

Fussballstadion ESP, Baden-Dättwil

Matchprogramm

Cup-Qualifikation 1. Liga (Runde 2)

Samstag, 15. August 2009, 17.00 Uhr

FC Baden – UGS Genève

AARGAUER ZEITUNG
NEUE AARGAUER BANK
diadoro
GRAND CASINO BADEN
SPORT WORLD BAREGG
autohits.ch Baschnagel Gruppe WETTINGEN · NUSSBAUMEN · WÜRENLOS · SPREITENBACH
buag
COPYREX AG Ihre Service Company

Die Highlights der Heimspiele auf FCBADEN.TV

powered by aspo

Die Partnerschaft,
die Vertrauen schafft.

In Geldangelegenheiten will man sich auf einen kompetenten Partner verlassen können. Wir beraten Sie gerne persönlich. Vereinbaren Sie einen Besprechungstermin.
www.raiffeisen.ch

Raiffeisenbank Lägern-Baregg
www.ihrebank.ch

RAIFFEISEN

Steel

Trau dich

Mémoire

Classics

diadoro

www.diadoro.ch
Bezugsquellen im Kanton Aargau

Aarau: Gygax Schneeberger
Aarau: Stark Goldschmied
Baden: Rietz
Brugg: Boutellier
Bremgarten: Saner
Frick: Schmid
Lenzburg: Frey
Mellingen: Liechti
Reinach: Hirt
Rheinfelden: Rihs + Zander
Schöftland: Lüscher
Spreitenbach: Zett-Meyer
Wohlen: Strebel
Wettingen: Schmid
Zofingen: Droz

Vorwort

Heinz Gassmann
Präsident FC Baden

Liebe MatchbesucherInnen
Liebe Gäste

Im Namen des FC Baden heisse ich Sie zur zweiten Qualifikationsrunde für den Schweizer-Cup ganz herzlich willkommen. Diese zweite Hürde gilt es nun zu nehmen!

Mit Urania Genf Sport gastiert heute ein grosser Traditionsverein des Schweizer Fussballs im Stadion Esp. Das Gründungsjahr der «Violetten» geht bereits auf das Jahr 1896 zurück! UGS wurde sogar 1929 Schweizer Cupsieger! Ebenfalls spielte der Genfer Stadtklub einige Jahre in der damaligen NLA und während 17 Jahren in der NLB. Seit 1994 ist Urania nun in der ersten Liga und eher an der Tabellenspitze der Gruppe 1 anzutreffen. Sie waren in der Saison 2006/2007 wie der FC Baden Teilnehmer an den Aufstiegsspielen in die NLB. Die letzte Saison beendeten die Genfer jedoch knapp über den Strich und sind ebenfalls mit einer 3:0 Niederlage gegen Bulle in die neue Saison gestartet. Dank einem der 7 Freilose tritt der Gast nun in die 2. Qualifikationsrunde gegen unser Team.

Baden ist sehr gut in die neue Saison gestartet und gewann zweimal hintereinander diskussionslos mit 2:0 Toren. Für heute zählt ebenfalls nur ein Sieg und die Mannschaft will unbedingt weiterkommen. Mirko Pavlicevic muss leider auf den verletzten Abwehrchef Ivan Previtali verzichten, welcher sich im Spiel gegen Luzern U21 nun doch schwerer verletzt hat. Aussenbandanriss! Wir wünschen ihm eine rasche Genesung. Dafür können nun erstmals die beiden Neuzuzüge, Marko Milosavac (Abwehr) und Leo Rapisarda (Sturm) ins Geschehen eingreifen. Wir dürfen auf die heutige Aufstellung gespannt sein, denn in den letzten beiden Spielen wussten alle Akteure zu überzeugen.

Ich wünsche Ihnen nun gute Unterhaltung und bitte Sie, die Mannschaft kräftig und lautstark zu unterstützen in einer fairen, korrekten und sportlichen Weise und ***ohne jegliches Abbrennen von Feuerwerkskörpern, denn dies schadet dem Verein!***

Hopp Bade bis zum Schlusspfiff!

Heinz Gassmann, Präsident

Inhalt

Spielplan ***Seite 3***
Rangliste ***Seite 8/9***
Spielerliste ***Seite 12/13***
Cup – Vorschau ***Seite 16***

Platinsponsor

AARGAUER ZEITUNG

Wenn Badener zu Brasilianern werden.

Dann ist die Aargauer Zeitung mit von der Partie: Denn alles, was unsere Leserschaft bewegt, ist für uns ein Thema. Deshalb unterstützen wir Sportveranstaltungen und Sportvereine im Aargau. So auch den FC Baden. Ob Heimspiel oder Auswärtsspiel – wir wünschen den Fussballern viel Erfolg und allen Besucherinnen und Besuchern viel Vergnügen.

Internationalregional.

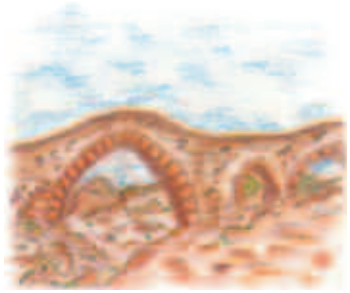

al Ponte

Ristorante - Pizzeria - Specialità italiane

J. & R. Dias
Zentralplatz 6
5507 Mellingen
Tel. 056 491 11 70

Sonntag und Montag Ruhetag

Spielplan FC Baden 1. Liga – Gruppe 3 (Vorrunde)

WT	Datum	Zeit	Heim	Gast	Resultat
Mi	05.08.2009	20.00	FC Baden	FC Wangen b.O. ***Cup***	2 : 0
Sa	08.08.2009	16.00	FC Luzern U21	FC Baden	0 : 2
Sa	15.08.2009	17.00	FC Baden	UGS Genève ***Cup 2. Runde***	
Sa	22.08.2009	17.00	FC Baden	FC Lugano U21	
Sa	29.08.2009	16.00	FC Tuggen	FC Baden	
Mi	02.09.2009	20.00	GC Biaschesi	FC Baden	
Sa	05.09.2009	17.00	FC Baden	FC Emmenbrücke	
Sa	12.09.2009	16.00	FC Mendrisio-Stabio	FC Baden	
Sa	19.09.2009	17.00	FC Baden	USV Eschen/Mauren	
Mi	23.09.2009	20.00	*Ausweichdatum bei Cup-Qualifikation*		
So	27.09.2009	14.30	FC St.Gallen U21	FC Baden	
Sa	03.10.2009	17.00	FC Baden	FC Rapperswil-Jona	
Sa	10.10.2009	17.00	Chur 97	FC Baden	
Sa	17.10.2009	17.00	FC Baden	Zug 94 *(evtl. Cup 1/16-Final)*	
Mi	21.10.2009	20.00	*Ausweichdatum bei Cup-Qualifikation*		
Sa/So	24./25.10.09		FC Schötz	FC Baden	
Sa	31.10.2009	17.00	FC Baden	SC Cham	
Sa/So	7./8.11.2009		FC Chiasso	FC Baden	
Sa	14.11.2009	17.00	FC Baden	SC Zofingen	
Rückrunde:					
Sa	21.11.2009	17.00	FC Baden	FC Luzern U21	
Mi	25.11.2009	20.00	*Ausweichdatum bei Cup-Qualifikation*		
Sa/So	28.29.11.09		FC Lugano U21	FC Baden	
Sa/So	05.06.11.09		*Reservedatum für Nachholspiele*		

Platinsponsor

Wir sind für Sie da, wenn die Fussballer Pause machen...

Montag bis Freitag 11.00 - 22.00 Uhr
Samstag & Sonntag Geöffnet bei Heimspielen im Stadion Esp

Unser Tagesmenu und die aktuelle Speisekarte finden Sie auf: **www.supportervereinigung.ch**

Restaurant Esp
Dättwil

Täfernstrasse 41
5406 Baden-Dättwil
Tel: 056 493 36 01

The place to be...
enjoy...
and stay!

Restaurant Elements
Baden

Römerstrasse 24
5400 Baden
Tel: 056 203 15 15

Alle Informationen zu unseren Events und Speisekarten finden Sie auf: **www.duparc.ch - wir freuen uns auf Sie!**

Matchball-Spende

Wir bedanken uns bei den Matchball-Spendern vom heutigen Spiel:

1. Thomi Bräm, PR-Beratung+Verlag Baden / event-planer.ch
2. Rolf Bäggli, Gebenstorf
3. Heidi Bieri, Freienwil – wünscht der Mannschaft viel Glück und den Einzug in den Schweizer Cup

Stadion-Richtlinien

Es ist verboten...

... jegliche Art von Flaschen, Dosen, Fahnenstangen, Feuerwerk oder ähnliche Gegenstände ins Stadion mitzunehmen.
... das Spielfeld vor, während und nach dem Spiel zu betreten.
... Raketen und andere Feuerwerkskörper abzufeuern.

Wir weisen darauf hin, dass Video-Aufnahmen gemacht werden können.

Nichtraucherzone auf der Tribüne
Aufgrund vieler Anregungen, insbesondere von Familien, werden auf der Tribüne im Sektor B und C die vordersten 3 Reihen als Nichtraucher-Sitze deklariert. Vielen Dank für Ihr Verständnis und Ihre Rücksichtnahme.

SPORT WORLD
BAREGG

...en anderi Welt!

Solarium
Tennis
Badminton
Sauna
Squash
Billard

Tel. 056 493 44 55
www.sportworld-baregg.ch
Zelgweg 11, 5405 Baden-Dättwil

BAREGG FITNESS
Restaurant Baregg
Grimm Damen- und Herrencoiffure HAUTE COIFFURE FRANÇAISE
SPORTSHOP BAREGG
BOWLING BAREGG

autohits.ch

Baschnagel-
Gruppe

Mehr PS:
Persönlicher
Service

Wettingen
Autocenter Baschnagel AG, VW und Audi
VW Nutzfahrzeuge

Nussbaumen
Garage Hitz AG, VW

Würenlos
Centrum Garage AG, Seat und Chrysler

Spreitenbach
Garage Zürichtor AG, Skoda

LANDHOTEL LINDE
FISLISBACH

Sarah + Felix Schibli

056 493 12 80
www.linde-fislisbach.ch
www.barlinde.ch

Wir wünschen
dem FC Baden
viel Erfolg!

Reservieren Sie dieses Feld
Tel. 056 245 37 81
wesawerbung@bluewin.ch

KÜPPER OPTIK
Brillen • Kontaktlinsen

Hauptstrasse 19 • 5312 Döttingen
056 245 53 53 • www.kuepper-optik.ch

Landgasthof
Pflug

Othmarsingen

- Täglich Tellermenü
- Warme Küche von 10.00 Uhr bis 23.30 Uhr
- Räumlichkeiten für Ihre Privat-, Vereins- und Geschäftsanlässe
- Verlangen Sie unsre Menü-Vorschläge
- Schöne Gartenterrasse
- Genügend eigene Parkplätze
- **Öffnungszeiten:**
  Mo bis Fr 05.00 bis 24.00 Uhr
  Sa und So geschlossen

Landgasthof Pflug AG
Lenzburgerstrasse 4
5504 Othmarsingen

Tel. 062 896 11 27 www.pflug.ch
Fax 062 896 28 13 info@pflug.ch

Rangliste 1. Liga, Gruppe3

		Spiele	Siege	Unent.	Niederl.	Tore	Punkte
1.	Chur 97	1	1	0	0	3 : 0	3
2.	FC Chiasso	1	1	0	0	3 : 1	3
3.	FC St.Gallen U21	1	1	0	0	2 : 0	3
	SC Cham	1	1	0	0	2 : 0	3
	FC Baden	1	1	0	0	2 : 0	3
6.	Zug 94	1	1	0	0	5 : 4	3
7.	SC Zofingen	1	1	0	0	2 : 1	3
8.	FC Tuggen	1	0	1	0	1 : 1	1
	FC Lugano U21	1	0	1	0	1 : 1	1
10.	FC Rapperswil-Jona	1	0	0	1	4 : 5	0
11.	FC Emmenbrücke	1	0	0	1	1 : 2	0
12.	FC Mendrisio-Stabio	1	0	0	1	1 : 3	0
13.	FC Luzern U21	1	0	0	1	0 : 2	0
	FC Schötz	1	0	0	1	0 : 2	0
	USV Eschen/Mauren	1	0	0	1	0 : 2	0
16.	GC Biaschesi	1	0	0	1	0 : 3	0

Top-Skorer FCB
der 1. Liga (Gruppe 3)

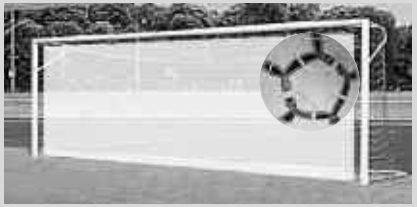

1. Paolo Ponte	1 Treffer
1. Danijel Kovacevic	1 Treffer

FC Baden 2009/2010

www.fcbaden.ch www.supportervereinigung.ch www.fcbaden.tv

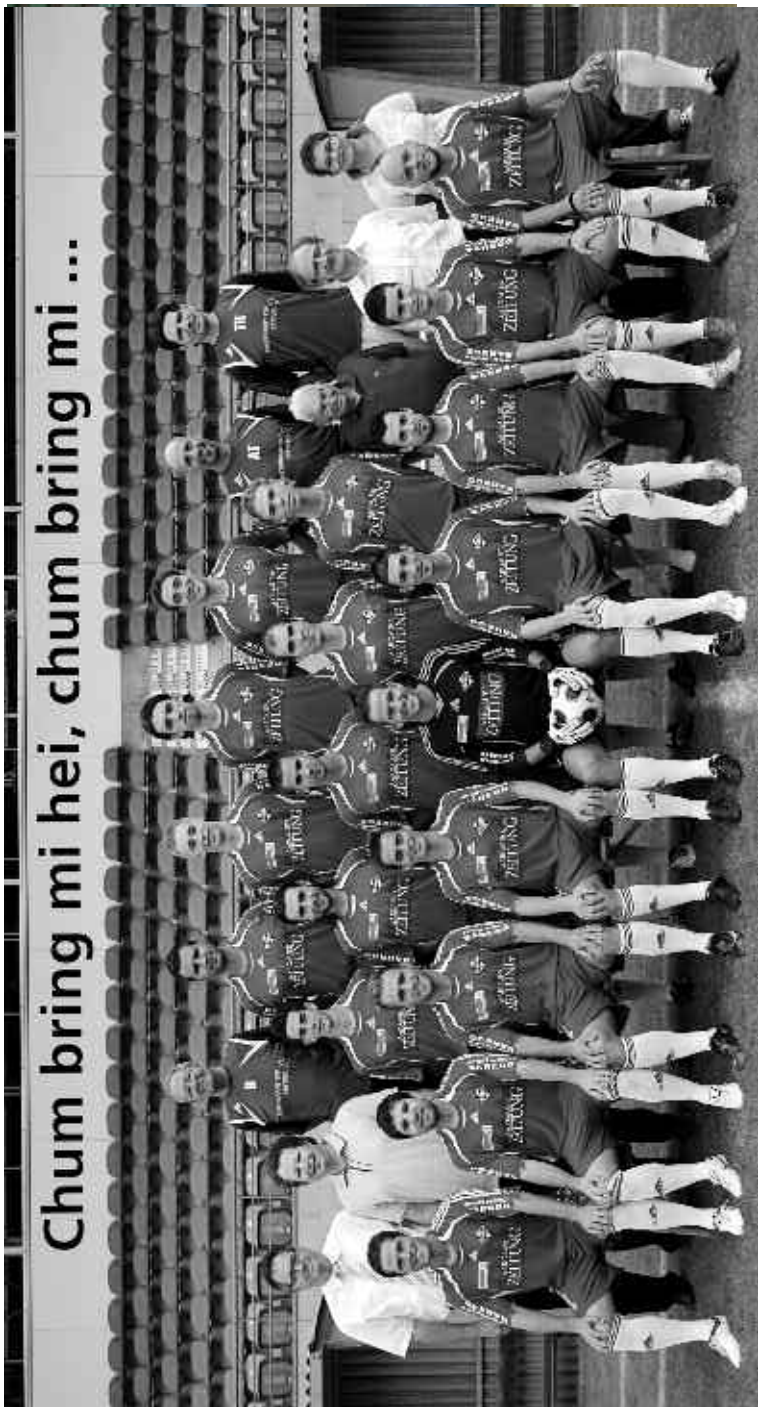

AARGAUER ZEITUNG
NEUE AARGAUER BANK
GRAND CASINO BADEN
SPORT WORLD BAREGG
diadoro schmuck
autohits.ch Baschnagel Gruppe
buag
COPYREX AG Ihre Service Company

Platin-Member - Hauptsponsoren

AARGAUER ZEITUNG

NEUE AARGAUER BANK

SPORT WORLD BAREGG

GRAND CASINO BADEN

autohits.ch Baschnagel-Gruppe

diadoro schmuck

Mein Durst. Mein Bier. Müller Bräu Non-Alcoholic

J. Meier Liegenschaften & Verwaltungs AG 5522 Tägerig www.klostermatt.ch

«RVBW» Regionale Verkehrsbetriebe Baden-Wettingen AG

www.haechler.ch

Best Western DU PARC BADEN HOTEL RESTAURANT

APOTHEKE WYSS

axpo

buag

Baden
Bremgarten
Dättwil
Spreitenbach

Bei uns sind Sie der Sieger!

McDonald's™ Restaurants

i'm lovin' it™

Sanieren?
Verwirklichen Sie jetzt Ihre Pläne!
www.haechler.ch
Hächler
Umbau und Renovation

Hächler AG
Bauunternehmen
Tägerhardstrasse 118
5430 Wettingen
056 438 05 05
www.haechler.ch

Bauk.o.sten?
Bauen Sie besser auf Erfahrung!
www.haechler.ch
Hächler
Bauunternehmen

STEEL

diadoro

Aarau: Gygax Schneeberger, Stark Goldschmied; Baden: Rietz; Brugg: Boutellier; Bremgarten: Saner; Frick: Schmid; Lenzburg: Frey; Mellingen: Liechti; Reinach: Hirt; Rheinfelden: Rihs + Zander; Schöftland: Lüscher; Spreitenbach: Zett-Meyer; Wohlen: Strebel; Wettingen: Schmid; Zofingen: Droz

FREI
Bäckerei Konditorei

Nussbaumen
Baden-Kappelerhof
Brugg, Turgi
Untersiggenthal, Döttingen

Lassen Sie sich den Alltag versüssen
www.baeckerei-frei.ch

FC BADEN

Trainer: Mirko Pavlicevic

1	Schneider Cyril (TH)	26.08.80
2	Negrinelli Stefano	07.01.88
3	De Notaristefano Yannik	19.06.87
4	Lanz Jan	27.05.90
5	Papastegios Pano	01.06.87
6	Previtali Ivan	22.10.79
7	Streuli Sandro	09.09.86
8	Laski Albert	02.03.88
9	Tastemel Irfan	06.06.84
10	Kovacevic Danijel	30.11.80
11	Thaqaj Shqiprim	06.07.86
12	Renna Alessandro	06.05.91
14	Scherer Matthias	08.11.88
15	Milosavac Marko	19.10.85
16	Ponte Paolo	10.11.86
17	Tarone Daniel	26.10.75
18	Hamdiu Shqiptar (TH)	12.05.91
19	Markaj Denis	20.02.91
20	Laski Ardian	25.10.83
21	Rapisarda Leo	06.09.85

UGS Genève

Trainer: Tschiembler Philippe

1	Margairaz Fabien David (TH)	1973
4	Amigo Simon	1988
5	Pacella Anthony	1988
6	Fernandez Javier	1978
7	Cereda Laurent	1988
8	Le Bras David	1983
10	Gnohere Harlem	1988
11	Selmani Armend	1983
12	Bauer Maxime	1990
13	Cerim Mumin	1989
14	Krebs Oliver	
15	Simo Augustine	1978
16	Panighetti Damien (TH)	1989
17	Pardo Joss	
	Djourou Olivier	1988
18	Recordon Ako'o Ghislain	1982
20	Gerbout Rudy	1987
	Citony Mickaël	1980
23	Bell Jean-Francois	1981
24	Verneuil Charles Henry	1983
25	Samaké Siné	1983

PLANEN UND EINRICHTEN MIT **STIL**

WOHNBEDARF
TALAMONA

MEIER DRUCK AG

Offsetdruck, Digitaldruck, Plots, Scanning, Fotoservice, Display-Material und mehr...

... alles von Meier Druck AG in Baden-Dättwil.

Täfernstrasse 4, 5405 Baden-Dättwil
www.meierdruck.ch

Weitere Filialen in Baden, Brugg, Dübendorf, Lenzburg und Wohlen

FC Baden-Fans aufgepasst!

Gegen Abgabe dieses Coupons in einer unserer Filialen erhalten Sie
10 % Rabatt
bei Ihrem nächsten Auftrag.

Coupon gültig bis 30. Juni 2010

Supportervereinigung

Penalty-Club CHF 5000.–

Bissig Peter, Neue Aargauer Bank, Baden
Burkhart Bruno, Richei Immobilien AG, Baden-Dättwil
Eglin Werner, Eglin Elektro AG, Baden
Gassmann Heinz, diadoro schmuck design ag, Dättwil
Gerosa Roberto, AF-Colenco AG, Baden
Hirschi Johnny, Baden-Dättwil
Twerenbold Werner, Twerenbold Reisen AG, Rütihof

Donator CHF 2500.–

Baumann Jürg, J. Baumann AG, Wettingen
Bucher Roland, KB Reifen AG, Rekingen
Deck Mathias, Excellent Personal AG, Baden
Frei Alfons, Hächler AG Bauunternehmen, Wettingen
Hollinger Bernhard, Dr. med., Turgi
Hüppi Daniel, AMAG Leasing AG, Baden-Dättwil
Kleofas Josef, Natursteinhaus, Ehrendingen
König Christian, SABAG Baukeramik AG, Dättwil
Niederöst Werner, FASINA AG, Würenlos

Mitmachen lohnt sich!

Treten Sie doch auch der FC Baden Supportervereinigung bei und profitieren von vielen Vorteilen. Unser Serviceclub unterstützt den FC Baden aktiv, bietet ein attraktives Jahresprogramm und fördert Kontakte unter den Mitgliedern und den Geschäftsleuten der Region. Praktisch alle Branchen sind vertreten.

Sie profitieren von vielen Vorteilen:

- Gold-Memberkarte mit Zutritt zu Tribünenplätzen im Supporterbereich
- Zutritt zum VIP-Bereich und zur RVBW-Lounge
- Apéro, Begrüssung und Informationen durch Vorstand und Trainer vor jedem Heimspiel
- Auflistung in diversen Medien: Matchheft, Website, Supporterübersicht usw.
- Ihr Firmenportrait auf www.supportervereinigung.ch
- Einladung zu gesellschaftlichen Anlässen, Supporterlunches und zur GV der Supportervereinigung
- Stimmrecht an der FC Baden Generalversammlung
- Informationen per Newsletter
- Clubnachrichten per Post

Kontakt: Thomi Bräm, Präsident Supportervereinigung
Tel: 056 200 23 33, E-Mail: thomi@thomibraem.ch

www.fcbaden.ch www.supportervereinigung.ch www.fcbaden.tv

Gönner CHF 1000.–

Aebli Hansjörg, Casa Bau GmbH, Dättwil
Bauer Andreas, Bauer Automobile AG, Dättwil
Binkert Guido, Seuzach
Buob Werner, Baden
Burger Christian, Eugen Burger AG, Baden
Burkart Stephan, Fachhochschule Nordwestschweiz, Windisch
Caviezel Leo, Caviezel Deplazes AG, Baden
Donada Bruno, Baden
Egolf Andres, Dr., Edrofin Asset Management AG, Zürich
Ernst Martin, Würenlos
Fäs Martin, Klimavent AG, Baden
Forte Manuela, Restaurant Paparazzi, Baden
Fraefel Charlie, XtendX AG, Aarau
Frei Toni, Bäckerei-Konditorei Frei AG, Nussbaumen
Friedli Markus, Wirtschaft Täfern, Baden-Dättwil
Funk Hanspeter, Baden
Geissmann Rechtsanwälte, Baden
Ghitti Pierluigi, Bäckerei Spitzbueb AG, Baden
Gilhawley Owen, Dättwil
Gygax Peter, CSB Mediareal AG, Zürich
Haller Kurt, BDO Visura, Baden
Hirschi Adrian, Metall + Stahlbau AG, Endingen
Hochstrasser Silvia, Baden
Holstein Jörg, Himmels-bijou GmbH, Baden
Huwiler Ueli, Forges Control GmbH, Baden-Dättwil
Kalt Stefan, RVBW, Wettingen
Karrer Achilles, Karrer AG, Baden-Dättwil
Kasper Rolf, Golfclub Entfelden, Oberentfelden
Kaufmann Werner, 4 Business IT, Baden-Dättwil
Kern Dres, Direas AG, Baden
Kohler Daniel, Daniel Kohler AG, Untersiggenthal
Kohler Urs, Hotel du Parc Baden AG, Baden
Meier Andreas, Meier Zimmerei AG, Endingen
Meier Felix, Brauerei H. Müller AG, Baden
Meier Josef, Liegenschaft & Verwaltungs AG, Tägerig
Meier Thomas, Kontiki-Saga Reisen AG, Baden
Merkli Benjamin, Merkli & Partner AG, Dättwil
Merz Thomas, Merz Holding AG, Gebenstorf
Metro Shop Baden, Baden
Moser Guido, Moser s Backparadies AG, Baden
Müller Thomas, Metzgerei Müller, Baden
Notter Christian, Dr., Anwalts- u. Notariatsbüro Notter+Studer, Baden
Pulfer-Skok Sandra, Architekturbüro Peter Pulfer, Wettingen
Ralo-Köslich Danny&Tomas, Bruggerhof, Baden
Renggli Bruno, Aarg. Kantonalbank, Baden
Ruesch André, CREDIT SUISSE, Baden
Schibli Sarah und Felix, Hotel Linde, Fislisbach
Schmidlin Stefan, Zulauf&Schmidlin Architekten, Baden
Schüler Bernhard, Ennetbaden
Senn Renato, Copyrex AG, Baden-Dättwil
Siakandaris Loucas, Schibli&Wirz GmbH, Fislisbach
Stettbacher Paul A., Stettbacher AG, Oberrohrdorf
Stettler Stefan, Ing. Edwin Demuth Gebäudetechnik AG, Baden-Dättwil
Streuli Luciano, Fischbach-Göslikon
Sutter Joseph, Wirtschaftsschule KV Baden-Zurzach
Tinner Ruedi, Ruedi Tinner AG, Baden
Treier Markus, Valliant Bank Baden,
Urech Marco, BlueMouse GmbH, Baden
Voser Peter, Dr., Baden
Wetter Heinz, Wetter Industrie- + Gewerbebau AG, Busslingen
Wunderli Roland, Badener Taxi AG, Wettingen
Wyss Roland, Apotheke Wyss, Baden
Zünd Hugo, Baden
Zwyssig André, Gebenstorf

Supporter CHF 500.–

Ackle Heinz und Häfliger Käthi, Neuenhof
Amsler Adrian, Malergeschäft, Baden
Amstutz Christian, Tschachtli AG, Niederrohrdorf
Bäbler Fabian, Hausen
Bäggli Rolf, Iwatec-Partner, Gebenstorf
Bättig Evelyne, Zunfthaus zum Paradies, Baden
Balissat Dorothea, Forum 44 AG, Baden
Baumann Armin, KMU SWISS AG, Baden-Dättwil
Bieri Heidi, Freienwil
Birchmeier Eugen, Salon Bombi, Nussbaumen
Bissegger August, Ehrendingen
Blöchlinger Peter, Eichenberger, Blöchlinger & Partner, Baden
Blöchlinger René, Dr. med., Neuenhof
Bräm Thedy, Baden
Bräm Thomi, PR-Beratung+Verlag, Baden
Bruggisser Elisabeth, Saner Uhren-Bijouterie, Bremgarten
Buner Roland, Rietz Uhren und Bijouterie, Baden
Burger-Schmid Walter, Baden
Caforio Maurizio, Aquaperl Sanitär-Heizung GmbH, Baden
Cecchino Carlo, Niederlenz
De Fina Rudi, Niederrohrdorf
Diethelm Fredy, Hausen
Donada Rolando, Wettingen
Dürr Emil, Baden
Fischer Daniel Paul, Baden
Flückiger Robert, Freienwil
Frei Richard, Allianz Suisse, Wettingen
Frei Urban und Béatrice, Gasthof Engel, Ehrendingen
Funk Philip und Barbara, Baden-Dättwil
Gerchow Wolfgang, Neuenhof
Germann Rolf, SOLARLUX (Schweiz) AG, Lausen
Groebli Kurt, Groebli Consulting GmbH, Baden-Dättwil
Häckel Horst, Baden
Häring Elisabeth, AGD Neuenhof, Neuenhof
Hardmeier Arthur, Wettingen
Humbel Peter, Wettingen
Jäckle Siegbert, Birmenstorf
Kämpf Paul, Baden
Käser Urs, Baden-Dättwil
Keller Hans, Keller Modell- & Formenbau AG, Kirchdorf
Knöpfel Stefan, Zufikon
Kokot Tomislav, Baden
Kuhn Paul, Baden-Rütihof
Kunze Thomas, Kunze AG Bernina Nähcenter, Baden
Kurzo Silvia, Blue Bird Bar, Nussbaumen
Läuffer Markus, Binder Rechtsanwälte, Baden/Aarau
Lanter Gerhard, Dr. med., Brugg/Dättwil
Lorenzi Daniel, Lorenzi Baden AG, Baden
Madia Natale, Ristorante La Vecchia Posta, Wettingen
Mayerhofer René, Axa Winterthur Versicherungen, Fislisbach
Metzger Barbara, Schreibbüro, Wettingen
Meyer Roy, Interlinea, Schreinerei, Dättwil
Minikus Franz, MWV Bauingenieure AG, Baden
Moneta Romeo, Baden
Müller-Mäder Karin, Restaurant Pinte, Baden-Dättwil
Najman Dragan, Baden
Niederhauser Daniel, Vögtlin-Meyer AG, Brugg
Notter Alexander, Notter+Partner AG, Dr. med. dent., Baden
Notter Daniel, Almobau AG, Baden
Obrist Thomas, Gemüsebau Obrist, Baden-Dättwil
Ozeania Reisen AG, Fislisbach
Ringger Marcel, Ringger Treuhand AG, Dättwil
Reiser Werner, Malergeschäft, Rudolfstetten
Rohr Werner, Baden
Sahli Reto, vtr versicherungs-treuhand, Aarau
Sander Bernhard, Freienwil
Schibli Bruno, Kaffeemaschinen, Fislisbach
Schmid Daniel, Visita Revisions AG, Lenzburg
Schoop Martin, Schoop & Co. AG, Dättwil
Stauffer Eric und Monika, Climaline, Baden-Dättwil
Steinmann Kurt A., Dr. med. dent, Baden
Stickel Lothar, Kompool AG, Neuenhof
Sturzenegger Rolf, Kirchdorf
Talamona Dino, Wohnbedarf Dino Talamona, Fislisbach
Treuthardt Wolfgang, Baden
Umiker Peter, von Tobel AG Sanitär Heizung, Dättwil
Utiger René, megura Werbung+Produktion, Wettingen
Vetterli Martin, M. Vetterli s Haldenexpress, Baden
Wanner Hans, wannerkonzept, Baden
Wiedemeier Peter, Baden
Wiederkehr Richard, Ennetbaden
Wolf Roman, Baden
Wolter Guido, Sani Project Haustechnik-Planungsbüro, Niederrohrdorf

Jetzt Ferien buchen!
ozeania
Träumen – Reisen – Erleben
Ozeania Reisen AG
5442 Fislisbach/Baden
Tel: 056 484 20 20
www.ozeania.ch

HOCH OPTIK
Zur Galerie
Yven Camenisch
dipl. Augenoptiker
5442 FISLISBACH
alte Birmenstorferstr. 3
Telefon 056 493 14 12
Telefax 056 493 15 44
– Moderne Brillen
– Optische Instrumente
– Gratis Brillen-Service
– Kontaktlinsenmittel

peterhans SPORT BADEN
sport, fun & fashion
Peterhans Sport beim Stadtturm CH-5401 Baden
Tel. 056 222 05 15 Fax 056 221 64 07
www.peterhans-sport.ch info@peterhanssport.ch

PNEU TREIER FISLISBACH
zu Top-Konditionen
Reifen
Felgen
Batterien
Im Zentrum Gugger
Badenerstrasse 9
Tel. 056 493 25 25
Fax 056 493 36 39
E-Mail info@pneu-treier.ch

Cup-Qualifikation 1. Liga – Runde 2

Panagiotis Papastergios

Der 22-jährige Spielmacher und ehemalige Schweizer Junioren-Internationale wechselte in diesem Sommer vom Ligakonkurrenten FC Rapperswil-Jona zum FC Baden und soll im Mittelfeld für Druck und Tore sorgen.

Der FC Baden im Schweizer Cup?

Morgen Samstag empfängt der FC Baden den 1. Ligisten Urania Genf.

Der Saisonauftakt ist für das ambitionierte Team des FC Baden geglückt. Nach dem 2:0-Heimsieg über den gleichklassigen FC Wangen bei Olten wurde zum 1. Liga-Saisonstart auswärts auch das U21-Team des FC Luzern mit dem gleichen Resultat besiegt. Der Saisonstart darf als erfreulich gelungen bezeichnet werden.

Im Umfeld des FC Baden waren die Erwartungen gross. Nachdem sich der Erstligist gezielt verstärkt hatte, wartete man nach einer langen Vorbereitungsphase gespannt auf die ersten Resultate in den Ernstkämpfen. Und die Anhänger des FC Baden wurden in den ersten beiden Partien nicht enttäuscht. Bereits im siegreichen Cupspiel gegen Wangen bei Olten zeigte das Team klar auf, dass der Einzug in die Hauptrunde des lukrativen Schweizer Cups ein absolutes Ziel ist. Doch ist dieses Ziel noch nicht erreicht, wartet in der 2. Qualifikationsrunde mit Urania Genf doch ein spielstarker Gegner auf die Badener. Der Genfer Quartierclub verfügt über eine erfahrene Mannschaft und erreichte im Sommer 2008 wie der FC Baden die Aufstiegsspiele zur Challenge League. Ein Gegner, welcher nur mit viel Kampfgeist bezwungen werden kann.

Auf ins Stadion Esp
Unterstützen Sie bitte den FC Baden auf dem Weg in den Schweizer Cup mit einem Besuch im Stadion Esp, bei einem Weiterkommen lockt mit Losglück gar ein Gegner aus der AXPO Super League. Die Saisonkarten sind im Rahmen des Schweizer Cups ungültig, Tickets sind an der Abendkasse im Esp erhältlich.

Der FC Baden freut sich auf einen stimmungsvollen Cup-Fight und dankt für Ihre wertvolle Unterstützung. (BHA)

Beat Hager

Reservieren Sie dieses Feld
Tel. 056 245 37 81
wesawerbung@bluewin.ch

Neue Inserenten sind herzlich willkommen! Kontaktieren Sie uns!
WESA Werbeagentur GmbH
5316 Leuggern • 7075 Churwalden
Telefon 056 245 37 81
wesa-werbung@bluewin.ch

J. Meier Liegenschaften & Verwaltungs AG

Flurwaldweg 6 5522 Tägerig Tel. 056 491 36 91 Fax 056 491 31 42
email: jos_meier@bluewin.ch

Ankauf und Verkauf von:

- Einfamilienhäuser
- Geschäftshäuser
- Mehrfamilienhäuser
- Eigentumswohnungen

Aktuell:

- Freistehende 5½- bis 7½-Zimmer Einfamilienhäuser sowie 6½-Zimmer Doppeleinfamilienhäuser in Tägerig
- Freistehende 5½- bis 6½-Zimmer Einfamilienhäuser in Villmergen

Alle Häuser an sehr schönen Wohnlagen mit hohem Ausbaustandard. Der Innenausbau kann mitbestimmt werden.

Bilder finden sie unter *www.klostermatt.ch*

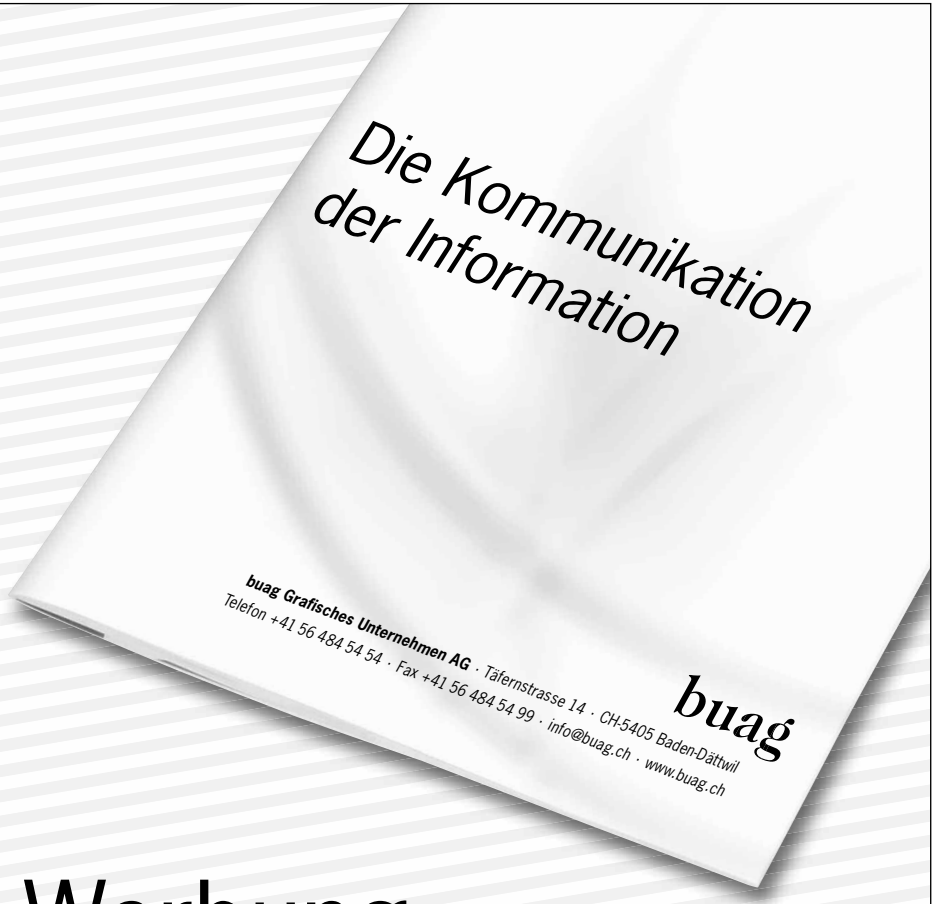

Werbung ohne Nachspielzeit

Der buag-Kommunikations-Full-Service beschleunigt Ihre Werbekommunikation, weil unter dem gleichen Dach konzipiert, kreiert, realisiert, gedruckt und versandt wird. Mit den klar definierten Servicemodulen können Sie die «Spielzeit» genau auf Ihre Bedürfnisse zuschneiden. Sie bezahlen genau den Service, den Sie beanspruchen. Verlangen Sie die Informationsbroschüre «Die Kommunikation der Information» unter **www.buag.ch**

Ihre Gastgeber mit Herz

Denise & Gian Riederer

Schloss Schartenfels

Was gibt es Schöneres
als an einem heißen Sommertag im Schatten unserer Kastanienbäume zu sitzen? Lassen Sie sich ein feines Menu aus der speziellen Sommerkarte schmecken – es lohnt sich.

Grill & Chill
bei schönem Wetter an folgenden Samstagen
8. Aug. und 5. Sept.
ab 18.00 Uhr.
Bitte um Anmeldung
Danke.

Räumlichkeiten

Restaurant	35 Plätze mit herrlicher Aussicht auf Baden und Wettingen
Rittersäli	45 Plätze, ideal für Hochzeiten, Geburtstage und andere Aktivitäten
Schlossgarten	120 Plätze, unter herrlichen Kastanienbäumen und der Super-Aussicht

Öffnungszeiten:

Sommer	1. April bis 31. Oktober 2009 Montag bis Sonntag 10.00 – 24.00 Uhr durchgehend, kein Ruhetag
Winter	1. November 2009 bis 31. März 2010 Donnerstag bis Montag 10.00 – 24.00 Uhr Dienstag und Mittwoch Ruhetage

Restaurant
Schloss Schartenfels
Schartenfelsstrasse
5430 Wettingen

Tel. 056 426 19 27
Fax 056 426 19 80

info@schloss-schartenfels.ch
www.schloss-schartenfels.ch

WIR BLEIBEN FÜR SIE AM BALL

Küng Automobile
Gebenstorf www.kueng-automobile.ch

SAAB NISSAN HYUNDAI OPEL

Platinsponsor

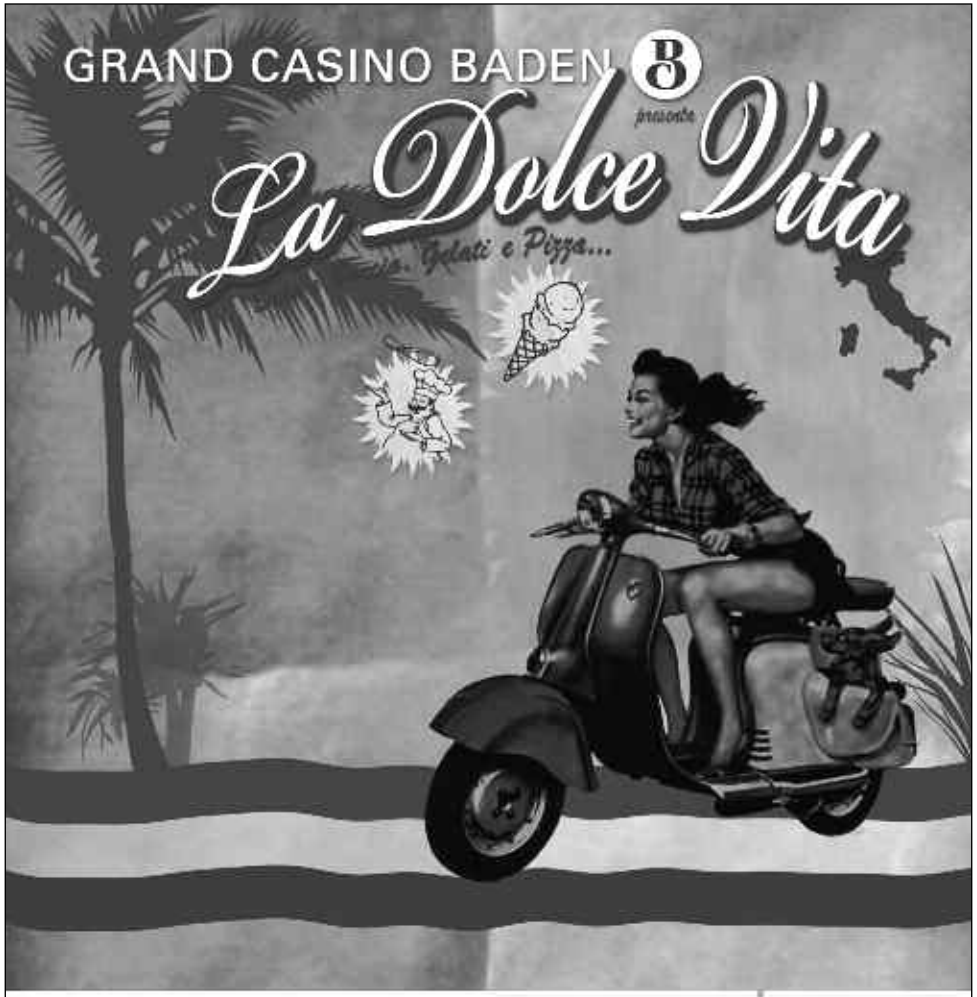

LA DOLCE VITA.

Vom 31. Juli bis 31. August 2009, täglich ab 17:00 Uhr.

Im August verwandelt sich der Kurpark in eine italienische Riviera mit gemütlichem Lidoambiente und Liegestühlen, Boccia-Bahn und gratis Bingo Bongo mit Barpreisen.

Ausführliche Informationen unter www.grandcasinobaden.ch.

GRAND CASINO BADEN

Auto Gysi

40 Jahre
Auto Gysi

- ✓ **Mitsubishi Know How seit 1984 für Brugg / Baden / Wettingen**
- ✓ **Grosse Occasions – Show**
- ✓ **Barankauf aller Marken**
- ✓ **ATE Bremsencenter**
- ✓ **Bremsen Schnellservice**

New Lancer GTS
ab 39'430.-

New Lancer Ralliart
ab 42'990.-

New Lancer 1.5 4Dr.
ab 24'990.-

In 15 Minuten bei uns, von Brugg, Baden, Wettingen, Frick

GYSI AUTOMOBILE AG

Hauptstrasse 9
5212 Hausen

Tel. 056 / 460 27 27
Verkauf 056 / 460 27 20

www.autogysi.ch
info@autogysi.ch

www.nab.ch

DEN FUSSBALL NICHT INS ABSEITS LAUFEN LASSEN

Als Mannschaft geschlossen auftreten und mit Willen grosse Ziele erreichen. Diese Werte gelten auch für die NEUE AARGAUER BANK als führende Bank im Kanton. Deshalb unterstützen wir den Fussball im Aargau.
www.nab.ch/sponsoring

WIR LÖSEN DAS.

NEUE AARGAUER BANK

FC Baden – Saison 2008/2009

Gegründet
1897

Adresse
Fussballclub Baden
Stadion Esp
Täfernstrasse 41
Postfach 5068
5405 Baden-Dättwil

Geschäftsstelle:
Telefax 056 493 14 31
verein@fcbaden.ch
www.fcbaden.ch

Stadion Esp

Sitzplätze Tribüne	1000
Stehplätze	6000
Spielfeld	105 x 68 m

Club-Restaurant Stadion Esp
Telefon 056 493 36 01

Eintrittspreise

Tribüne	Fr. 18.–
Tribüne Passive	Fr. 15.–
Tribüne AHV/L/Stud.	Fr. 10.–
Stehplatz Erwachsene	Fr. 10.–
Stehplatz AHV/Passive/ Lehrlinge/Studenten	Fr. 5.–
Stehplatz Kinder und Jugendliche bis 16 Jahre	GRATIS

Vorstand
Heinz Gassmann
Präsident
Thomi Bräm
Präsident Supportervereingung
Marc Arnold
Finanzen/Seniorenobmann
Siegbert Jäckle
Leiter Sport- und Transferkommission
Vakant
Juniorenobmann
Jenny Theiler
Frauenobfrau
Beat Deubelbeiss
Mitgliederadministration
Rudi De Fina
Stadionchef / Sicherheit
Jacqueline Strauss
Spiko
Johnny Hirschi
Ehrenpräsident

Supportervereinigung
Thomi Bräm
Telefon 056 200 23 33
thomi@thomibraem.ch
www.supportervereinigung.ch

Spiko
Jacqueline Strauss
Handy-Nr.: 079 352 34 87
spiko@fcbaden.ch

Anlagewart
Marcel Meier
Tel. Stadion 056 493 12 71

Trainer
Mirko Pavlicevic
Trainer 1. Mannschaft
mirko.pavlicevic@bluewin.ch
Euplio Basci
Co-Trainer
Patrick Mäder, Torhütertrainer
Robert Zimmermann, Masseur
point.relax@bluemail.ch
Heribert Skok, Betreuer
Peter Humbel, Team Aargau

Leiter Sportkommission
Siegbert Jäckle
Handy-Nr.: 076 364 85 49

Vereinsarzt
Dr. med. Bernhard Hollinger
Limmatstrasse 102, Turgi
Telefon Praxis 056 223 43 40
Bernhard.Hollinger@hin.ch

Physiotherapie
Sjoerd Hondema, Physio-therapie Letzigrund,
Badenerstr. 551, 8048 Zürich
Telefon Praxis 044 493 59 51

Verkauf Banden
diadoro schmuck design ag
Tel. 056 483 30 30
info@diadoro.ch

Inserate Matchprogramm
WESA Werbeagentur GmbH
Tel. 056 245 37 81
wesa-werbung@bluewin.ch

Impressum
Druck: buag
Grafisches Unternehmen AG
Auflage: 500–800 Exemplare

DRESS-SPONSOREN:

GRAND CASINO BADEN

AARGAUER ZEITUNG

COPYREX AG
Ihre Service Company

diadoro schmuck

NEUE AARGAUER BANK

autohits.ch
Baschnagel Gruppe
WETTINGEN - NUSSBAUMEN - WÜRENLOS - SPREITENBACH

SPORT WORLD BAREGG