FC BADEN 1897

Willkommen im Fussballstadion Esp, Baden-Dättwil

Matchprogramm

Meisterschaftsspiel 1. Liga Gruppe 2

Samstag, 18. August 2012, 17.30 Uhr

FC Baden – SC Zofingen

AARGAUER ZEITUNG

NEUE AARGAUER BANK

zB. Zentrum Bildung Wirtschaftsschule KV Baden

COPYREX

SPORT WORLD BAREGG

GRAND CASINO BADEN

GARAGE IM STEIGER AG

buag

Die Highlights der Heimspiele auf FCBADEN.TV

powered by aspo

Die Partnerschaft,
die Vertrauen schafft.

In Geldangelegenheiten will man sich auf einen kompetenten Partner verlassen können. Wir beraten Sie gerne persönlich. Vereinbaren Sie einen Besprechungstermin.
www.raiffeisen.ch

Raiffeisenbank Lägern-Baregg
www.ihrebank.ch

RAIFFEISEN

VORWORT SIEGBERT JÄCKLE

Liebe Matchbesucherinnen und Matchbesucher

Ein Traum ist geplatzt – neue Ziele werden gesteckt!

Bei uns allen war die Enttäuschung gross, als am 9. Juni klar war, dass trotz der fulminanten Aufholjagd das Ziel nicht erreicht wurde bzw. ein Punkt fehlte.

Aus der Traum vom Aufstieg!

Deswegen sind wir aber auf keinen Fall in ein Tal der Verzweiflung gestürzt, denn dafür war der Gesamtauftritt des Teams in der Rückrunde viel zu positiv. Und wir sollten nicht vergessen, dass unsere Mannschaft selbst Massstäbe gesetzt hat: Von 15 Pflichtspielen haben wir 13 gewonnen, die letzten elf sogar in Serie!
Bei einer positiven Gesamtbilanz darf eine Zahl nicht fehlen: Mit 23.5 Jahren stellten wir, die U21-Mannschaften ausgenommen, eine der jüngsten 1.-Liga-Mannschaften. Wir sind überzeugt, dass der im Januar eingeschlagene Weg der richtige ist.
Herzlichen Glückwunsch an Francesco Gabriele, seinen Staff und die Mannschaft für die tolle Rückrunde!
Wir haben uns im Januar klar als Ausbildungsverein im Segment innerhalb des Team Aargau positioniert, und darum konnten wir auch Francesco Gabriele als Ausbildner verpflichten. Er hat der Mannschaft eine Spielphilosophie eingehaucht, welche jung und alt umsetzen.
Folgende 14 Spieler unserer Mannschaft sind entweder im Team Aargau oder in Baden ausgebildet worden:
Michael Ludäscher, Jan Lanz, Yves Scherer, Emir Sinanovic, Zelemir Skopljak, Alessandro Renna, Burim Zeqiraj, Raffaele Cardiello, Adijan Keranovic und die Neuen:
Marco Mäder und Christian Gasane (A-Junioren), Marco Thaler und Lelo Toni (Team Aargau U18), Joel Geissmann Team Aargau (letzte Saison GC U21, aktuell Kaderspieler der Schweizer U19-Nationalmannschaft).
Neben den bewährten Staff-Mitgliedern Robert Zimmermann (Masseur), Jacqueline Strauss (Administration) und Noldi Ackermann (Teammanager/Sportchef) darf ich auf die neue Saison Sven Osterwalder als neuen Assistenztrainer und Barbara Kipfer als Materialchefin begrüssen.
Nun wünsche ich allen eine spannende und erfolgreiche Saison 2012/13 und einen weiteren Sieg gegen den Kantonsrivalen aus Zofingen.
Mit dem ersten Sieg in der Meisterschaft in Luzern und der Qualifikation für die 1. Hauptrunde des Schweizercups am letzten Samstag in Solothurn ist uns der Saisonauftakt gelungen. Der Cupgegner stand bei Redaktionsschluss noch nicht fest, er wird am 17. August ausgelost.

Siegbert Jäckle, Präsident Sport

TRATTORIA -PIZZERIA BURGER

Alb.-Zwyssigstrasse 86, 5430 Wettingen
Tel. 056 426 22 64, Fax 056 427 30 20
www.trattoria-burger.ch

Das italienische Restaurant mit dem speziellen Ambiente.
Mit Holzofenpizzeria.

Täglich göffnet!
Grosses Garten-Restaurant mit 80 Sitzplätzen!

10' dieci
Pizza Kurier
5400 Baden
0800 - 81 10 10

new in town
Wettingerstr. 21

Gourmelino
Catering · Party-Service
Event-Organisation

Wir unterstützen den FC Baden und das Team Limmattal.

Folgende Anlässe finden in unseren Räumlichkeiten im Ärztezentrum statt:
- FC Baden Generalversammlung
- Team Limmattal Versammlungen

Viel Erfolg!

Gourmelino marché restaurant
Erich und Marion Rüetschli
Täfernhof, Mellingerstrasse 207
5405 Baden-Dättwil

www.gourmelino-group.ch

MATCHBALL-SPENDE

Wir bedanken uns bei den Matchball-Spendern vom heutigen Spiel:

1. Dieci Pizzakurier, Wettingerstrasse 21, Baden
2. REMA Wache, Würenlingen
3. GEA, Global Equity Associates, Zürich
4. Der heutige Apero-Sponsor: Claudia und Peter Humbel, Wettingen
5. Die heutige Grill-Mannschaft: FC Baden Oldies

STADION-RICHTLINIEN

Es ist verboten...

... jegliche Art von Flaschen, Dosen, Fahnenstangen, Feuerwerk oder ähnliche Gegenstände ins Stadion mitzunehmen.
... das Spielfeld vor, während und nach dem Spiel zu betreten.
... Raketen und andere Feuerwerkskörper abzufeuern.

Wir weisen darauf hin, dass Video-Aufnahmen gemacht werden können.

Nichtraucherzone auf der Tribüne
Aufgrund vieler Anregungen, insbesondere von Familien, werden auf der Tribüne im Sektor B und C die vordersten 3 Reihen als Nichtraucher-Sitze deklariert. Vielen Dank für Ihr Verständnis und Ihre Rücksichtnahme.

Das Kantonsspital Baden wünscht dem FC Baden viel Erfolg.

KSB

RANGLISTE 1. LIGA, GRUPPE 2

	Spiele	Siege	Unent.	Niederl.	Tore	Punkte
1. FC Köniz	1	1	0	0	5 : 0	3
2. FC Grenchen	1	1	0	0	4 : 0	3
3. FC Solothurn	1	1	0	0	3 : 1	3
FC Wangen b.O.	1	1	0	0	3 : 1	3
5. FC Baden	1	1	0	0	2 : 0	3
6. SC Zofingen	1	1	0	0	2 : 1	3
7. FC Black Stars	1	1	0	0	1 : 0	3
8. FC Münsingen	1	0	0	1	1 : 2	0
9. Grasshopper Club ZH II	1	0	0	1	0 : 1	0
10. SV Muttenz	1	0	0	1	1 : 3	0
SC Dornach	1	0	0	1	1 : 3	0
12. FC Luzern II	1	0	0	1	0 : 2	0
13. FC Schötz	1	0	0	1	0 : 4	0
14. FC Serrières NE	1	0	0	1	0 : 5	0

Top-Skorer FCB
der 1. Liga (Gruppe 2)

1. Rainer Bieli — 3 Tore*
2. Michael Ludäscher — 1 Tor

* 2 Tore im CUP

PLATINPARTNER

Wir lösen das. | nab.ch

NEUE AARGAUER BANK

PLATINPARTNER

FITNESS BAREGG

Grimm

RESTAURANT BAREGG

nail & beauty corner

BOWLING BAREGG

Sportemotion BAREGG

fitness corner

COPYREX

Wir wünschen dem FC Baden viel Erfolg
auf dem neuen Kunstrasen und
mit unserer Büro-Lösung.

Copyrex AG
Zelgweg 12, 5405 Baden-Dättwil
Tel. 056 483 30 80, www.copyrex.ch

FC BADEN 1941

FanShop

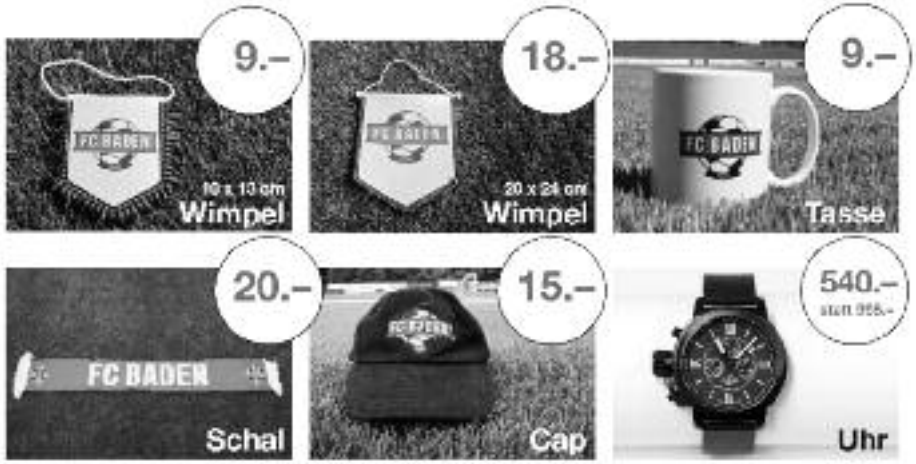

EL MOSQUITO

BODEGA & BAR

Tel. 056 631 33 11 | www.el-mosquito.ch | täglich geöffnet

Italian's®
QUALITY FOOD

Il gusto · La Bottega · Catering

It smells good.
Turgi bei Baden

Bahnhofstrasse 11 5300 Turgi Tel. +41 (0)56 223 20 11
www.italiansqualityfood.ch

Fahrzeugbeschriftungen Reklametafeln Schaufenster Fassaden
Werbeballen Signalisationen Magnetschilder Leuchtreklamen
Schriften Wegweiser Markierungen Gebäudeanschriften Dekors

BaerSchriftenAG
Im Langacker 22 5405 Baden-Dättwil
Tel. 056 222 74 73 patrick.baer@bluewin.ch

Informationstafeln Dauerklamen Werbebanden Typenschilder
Aufsteller Frontplatten Leitsysteme Sichtschutz Blindschemas
Maschinenbezeichnungen Kleber Verbotstafeln Firmenreklamen

Savi's
BÄCKEREI KONDITOREI CONFISERIE

Wir wünschen dem FC Baden viel Erfolg

Bäckerei Savi's GmbH
Oberdorfstrasse 14, 5443 Niederrohrdorf, 056 496 14 28
Zentralplatz 1, 5507 Mellingen, 056 534 72 86
saverio.mazza@hispeed.ch

Gutschein
CHF **20.–**
Garant für spezielle Ferien
MTS REISEN
MTS REISEN Travel Services
Hardstrasse 56, 5432 Neuenhof
✆ 056 406 08 91, Fax: 056 406 08 92, info@mtsreisen.ch / www.mtsreisen.ch

Sanieren?
Verwirklichen Sie jetzt Ihre Pläne!
www.haechler.ch
Hächler
Jetzt Sie. Jetzt Renovieren

Hächler AG
Bauunternehmen
Tägerhardstrasse 118
5430 Wettingen
056 438 05 05
www.haechler.ch

Bauk.o.sten?
Bauen Sie besser auf Erfahrung!
www.haechler.ch
Hächler
Bauunternehmen

Gold 18 Karat
mit Carbon
diadoro
Ringe
Baden: Rietz
Frick: Schmid
Reinach: Hirt
Wohlen: Strebel
Bremgarten: Sauer
Mellingen: Liechti
Schöftland: Lüscher
Wohlen: Strebel

FC BADEN

Trainer: Gabriele Francesco

❑	1	Schneider Cyril (TH)	26.08.80
❑	2	Thaler Marco	28.06.94
❑	3	Ludäscher Michael	04.05.88
❑	4	Lanz Jan	27.05.90
❑	5	Scherrer Yves	24.08.91
❑	6	Mancino Massimo	23.01.87
❑	7	Sinanovic Emir	24.10.88
❑	8	Skopljak Zelimir	06.06.90
❑	9	Bieli Rainer	22.02.79
❑	10	Koch Michael	07.11.86
❑	11	Marjanovic Nikola	05.03.86
❑	12	Renna Alessandro	06.05.91
❑	13	Geissmann Joël	03.03.93
❑	14	Welti Mathias	30.05.87
❑	15	Dzodan Danijel	27.12.87
❑	16	Gasane Christian	23.10.93
❑	17	Ladner Luca	26.04.89
❑	18	Mäder Marco (TH)	23.06.92
❑	19	Zeqiraj Burim	20.01.87
❑	20	Cardiello Raffaele	15.10.93
❑	21	Keranovic Adijan	21.12.92
❑	23	Lelo Toni	21.12.94

SC ZOFINGEN

Trainer: Pavlicevic Mirko

❑	1	Trost Kay (TH)	1994
❑	2	Waser Yannick	1993
❑	3	Pazeller André	1992
❑	4	Amacker Stefan	1986
❑	5	Stallone Alessandro	1988
❑	6	Jordi Pascal	1992
❑	7	Majic Robert	1993
❑	8	Pavlicevic Luka	1993
❑	9	Bisevac Semir	1991
❑	10	Kovacevic Danijel	1980
❑	11	Schmid Calvin	1993
❑	12	De Lucia Luca	1988
❑	13	Halimi Avni	1987
❑	14	Veljanovski Aleksander	1984
❑	15	Jonjic Oliver	1990
❑	16	Bortolin Sebastian	1993
❑	17	Simic Mario	1988
❑	19	Sherii Raip	1995
❑	20	Hasani Hevzi	1989
❑	22	Hunkeler Fabian (TH)	1995
❑	23	Pinarci Cem	1992
❑	24	Alexov Assen (TH)	1987

FREI
Bäckerei Konditorei

Nussbaumen
Baden-Kappelerhof
Brugg, Untersiggenthal
Döttingen, Turgi-Wil, Geroldswil

Lassen Sie sich den Tag versüssen
www.baeckerei-frei.ch

PLANEN UND EINRICHTEN MIT **STIL**
WOHNBEDARF
TALAMONA

Würenlingen Aarepark
coop
Für mich und dich
Für längeres Einkaufen.
Montag bis Samstag bis 20 Uhr geöffnet.

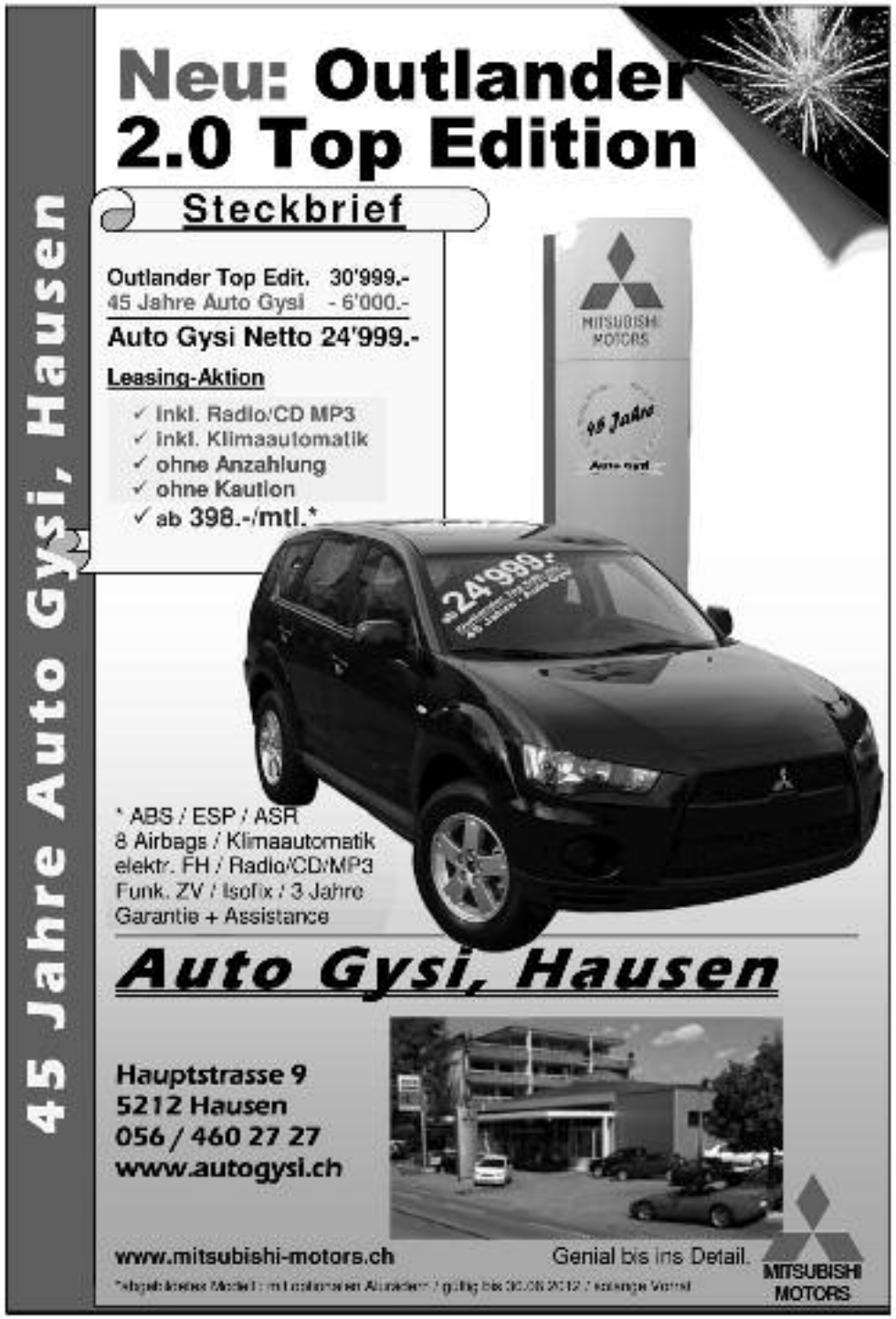
45 Jahre Auto Gysi, Hausen
Neu: Outlander
2.0 Top Edition
Steckbrief
Outlander Top Edit. 30'999.-
45 Jahre Auto Gysi - 6'000.-
Auto Gysi Netto 24'999.-
Leasing-Aktion
✓ inkl. Radio/CD MP3
✓ inkl. Klimaautomatik
✓ ohne Anzahlung
✓ ohne Kaution
✓ ab 398.-/mtl.*
MITSUBISHI MOTORS
45 Jahre
* ABS / ESP / ASR
8 Airbags / Klimaautomatik
elektr. FH / Radio/CD/MP3
Funk. ZV / Isofix / 3 Jahre
Garantie + Assistance
Auto Gysi, Hausen
Hauptstrasse 9
5212 Hausen
056 / 460 27 27
www.autogysi.ch
www.mitsubishi-motors.ch
Genial bis ins Detail.
MITSUBISHI MOTORS

Die Kommunikation
der Information
buag
buag Grafisches Unternehmen AG
CH-5405 Baden-Dättwil · www.buag.ch
Werbung
ohne Nachspielzeit
Mehr Informationen unter www.buag.ch

PLATINPARTNER

axpo

Axporama

Leben mit Energie

Axporama ist das Besucherzentrum der Axpo beim Schloss Böttstein und zeigt die Ausstellung «Leben mit Energie».

Öffnungszeiten: Mo – Fr 9 – 17Uhr, Sa – So 11 – 17 Uhr. Eintritt gratis.
Auf Anmeldung Besuch des Wasser- oder Kernkraftwerkes Beznau möglich.

Axporama | Schlossweg 16 | CH-5315 Böttstein AG
T +41 56 250 00 31 | axporama@axpo.ch | www.axpo.ch/axporama

2/2013

LIGA B

smin Gerber
Jäckle (Präsident), Thomi Bräm (Präsident), Urs Käser (Vizepräsident), Angela Steger (Administration Frauen),

Tanja Herrmann, Tamara Zimmermann

YREX

SPORT WORLD BAREGG

buag

ller Ausrüster: Albani Sport Lenzburg und Marke adidas | Foto: Rolf Jenni www.bildraus.ch, Baden | Grafik: www.thomibraem.ch

FC Baden 2012/2013

HERREN 1 1. LIGA CLASSIC

Erste Liga
Première Ligue
Prima Lega

hinten v.l.: Jan Lanz, Emir Sinanovic, Marco Thaler, Luca Ladner, Nikola Marjanovic, Joël Geissmann, Michael Ludäscher, Michael Koch, Zelimir Skopljak, Christian Gasane, Lelo Toni
Mitte v.l.: Burim Zeqiraj, Yves Scherrer, Siegbert Jäckle (Präsident), Thomi Bräm (Präsident), Heinz Gassmann (Ehrenpräsident), Jacqueline Strauss (SPIKO), Antonio Carbone (Marketing), Röbi Zimmermann (Masseur), Barbara Kipfer (Material), Noldi Ackermann (Sportchef/Teammanager), Sven Osterwalder (Assistenztrainer), Francesco Gabriele (Cheftrainer)
vorne v.l.: Rainer Bieli, Raffaele Cardiello, Alessandro Renna, Cyril Schneider, Marco Mäder, Massimo Mancino, Adijan Keranovic, Mathias Welti
es fehlt: Danijel Dzodan

AARGAUER ZEITUNG | NEUE AARGAUER BANK | aspo | zB. Zentrum Bildung Wirtschaftsschule KV Baden | COPYREX | SPORT WORLD BAREGG | GRAND CASINO BADEN | GARAGE IM STEIGER AG | buag | RVBW

www.fcbaden.ch www.supportervereinigung.ch www.fcbaden.tv

Offizieller Ausrüster: Albani Sport Lenzburg und Marke adidas | Foto: Rolf Jenni www.bildraus.ch, Baden | Grafik: www.thomibraem.ch

FC Baden 201

FRAUEN 1 NATIONALL

hinten v.l.: Janine Stalder, Tamara Zahnd, Manuela Keller, Evelyn Fuentes, Adriana Sacchet, Sylvie Ruch, Jasm
Mitte v.l.: Michael Aeschbacher (Trainer), Jvan Horak (Teammanager), Jenny Theiler (Frauenobfrau), Siegbert Jä
Andrea Arnold (Masseurin), Manuel Huber (Goalietrainer)
vorne v.l.: Jasmin Keller, Romina Napoli, Barbara Geissmann, Martina Rytz, Fabienne Kohler, Larissa Bauer, Ta
es fehlen: Sereina Küng, Danièle Rickenbacher, Sophie Löw

aspo

zB. Zentrum Bildung Wirtschaftsschule KV Baden

COPY

www.fcbaden.ch www.supportervereinigung.ch www.fcbaden.tv Offizielle

PLATINPARTNER

Gut zu wissen.

zB. Zentrum Bildung Wirtschaftsschule KV Baden

Weiter-bildung

Kreuzlibergstrasse 10, 5400 Baden

Führung & Management
Rechnungswesen & Controlling
Marketing & Kommunikation
Wirtschaft & Recht
Human Resources
Informatik
Fotografie
Sprachen
Persönlichkeitsbildung
Handelsschule
KV-Abschluss für Erwachsene

Telefon 056 200 15 60 | www.zentrumbildung.ch

Wir sind für Sie da, wenn die Fussballer Pause machen...

Montag bis Freitag 11 - 14 / 17 - 22 Uhr
Samstag & Sonntag Geöffnet bei Heimspielen im Stadion Esp

Unsere Tagesmenus und die aktuelle Speisekarte finden Sie auf – www.supportervereinigung.ch

Restaurant Esp
Dättwil

Täfernstrasse 41
5406 Baden-Dätwil
Tel: 056 493 36 01

Ihr Hotel in Baden mit zeitlosem Ambiente und Charme.

Neu renovierte Zimmer, Restaurant, Bar, Salons und Konferenzräume – **bei uns sind Sie zuhause!**

Alle Informationen zu Events und Spezialitäten finden Sie auf – www.duparc.ch

BEST WESTERN
Hotel Du Parc
Baden

Römerstrasse 24
5400 Baden
Tel: 056 203 15 15

Organigramm FC Baden ab Generalversammlung 2012

Präsidium, Geschäftsleitung

Thomi Bräm
Präsident

Siegbert Jäckle
Präsident

Urs Käser
Vizepräsident

Vorstandsmitglieder

Jacqueline Strauss
SPIKO

Antonio Carbone
Marketing/Verkauf

Rudi De Fina
Stadion/Sicherheit

Jenny Theiler
Frauenobfrau

Urs Fink
Seniorenobmann

Martin Maumary
Admin Vorstand

Erweiterter Vorstand

Heinz Gassmann
Ehrenpräsident

Patricia Rimann
Buchhaltung (a.i.)

Oliver Zehnder
Buchhaltung (neu)

Peter Humbel
Chefausbildner

Angela Steger
Admin Frauen

Marc Arnold
Lizenzmanager

Gildas Roumois
Büro Hua Hin

Gianmarco Coluccia
Chefschiedsrichter

Eva Beney
Sekretariat

Ilona Scherer
Informationen

Beat Hager
Medienchef

Rico Scussel
Webmaster

Cristina Suter
Projekt Cap Verde

Céline Schnegg
Event-Managerin

Tabea Treichler
Material

Supportervereinigung

Penalty-Club CHF 7000.–

Ackermann Noldi, AA Immobilien Beratungen, Wettswil
Axpo AG, Baden
Bissig Peter, Neue Aargauer Bank, Baden
Brose Detlef, Spielbank Baden AG, Baden
Bund Mischa, Copyrex AG, Baden-Dättwil
Burkhart Bruno, Richei Immobilien AG, Baden-Dättwil
Burkhart Patrik, Sport World Baregg, Baden-Dättwil
Gassmann Heinz, diadoro schmuck design ag, Dättwil
Kohler Urs, Hotel du Parc Baden AG, Baden
Rindlisbacher Markus, Garage im Steiger AG, Brugg
Sutter Joseph, Zentrum Bildung Wirtschaftsschule KV Baden
Twerenbold Werner, Twerenbold Reisen AG, Rütihof
Wanner Peter, AZ Medien AG, Baden

Donatoren CHF 4000.–

Bolliger Heinz, Regionalwerke AG Baden, Baden
Frei Alfons, Hächler AG Bauunternehmen, Wettingen
Gerosa Roberto, AF-Colenco AG, Baden
Ghitti Pierluigi, Bäckerei Spitzbueb AG, Baden
Kleofas Josef, Natursteinhaus, Ehrendingen
Schmidt Dino, SABAG Baukeramik AG, Dättwil

Gönner CHF 1500.–

Bauer Andreas, Bauer Automobile AG, Dättwil
Bonasso Marco, Tempro Personal Baden GmbH, Baden
Buob Werner, Baden
Burger Christian, Eugen Burger AG, Baden
Burkart Daniel, EVENT-ART, Baden
Burkart Stephan, FH Nordwestschweiz, Windisch
Caviezel Leo, Caviezel Deplazes AG, Baden
Centolanza Vincenzo, ZURICH Generalagentur, Dättwil
Donada Bruno, Baden
Eglin Oliver, Eglin Elektro AG, Baden
Ernst Martin, Würenlos
Fäs Martin, Klimavent AG, Baden
Favaro Giancarlo, Pneu Egger AG, Baden-Dättwil
Frei Toni, Bäckerei-Konditorei Frei AG, Nussbaumen
Friedli Markus, Wirtschaft Täfern, Baden-Dättwil
Funk Hanspeter, Baden
Geissmann Rechtsanwälte, Baden
Gilhawley Owen, Dättwil
Giustiniani Roberto, Demuth AG, Baden-Dättwil
Grimm Walter, Coiffeur Grimm Sportcenter Baregg, Dättwil
Gygax Peter, CSB Mediareal AG, Zürich
Haller Kurt, BDO Visura, Baden
Hochstrasser Monti, Baden-Dättwil
Hösli Matthias, MEGATRON Veranstaltungstechnik AG, Mellingen
Hollinger Bernhard, Dr. med., Turgi
Holstein Jörg, Himmels-bijou GmbH, Baden
Hürsch Federico, Raiffeisenbank Lägern-Baregg, Wettingen
ibih AG, Aarau
Kalt Stefan, RVBW, Wettingen
Karrer Achilles, Karrer AG, Baden-Dättwil
Kasper Rolf, Golfclub Entfelden, Oberentfelden
Keller Roger, Effingerhof AG, Brugg
Kern Dres, Direas AG, Baden
Köslich Jürgen, Baden
Kohler Daniel, Daniel Kohler AG, Untersiggenthal
Lanter Gerhard, Dr. med.+Maria, Dättwil/Brugg (Praxis)
Lehmann Dieter, Netboot internet solutions, Wettingen
Meier Felix, Brauerei H. Müller AG, Baden
Merz Thomas, Merz Holding AG, Gebenstorf
Metro Shop Baden, Baden
Moser Guido, Moser‘s Backparadies AG, Baden
Müller Thomas, Metzgerei Müller, Baden
Peterhans Marc, Peterhans Handwerkercenter AG, Würenlos
Peterhans Michael, Peterhans Schibli & Co. AG Holzbau, Fislisbach
Renggli Bruno, Aarg. Kantonalbank, Baden
Rüetschli Erich+Marion, Gourmelino Marché, Dättwil
Ruesch André, CREDIT SUISSE, Baden
Ruffini Alessandra, Brother (Schweiz) AG, Baden-Dättwil
Schibli Sarah und Felix, Hotel Linde, Fislisbach
Schmidlin Stefan, Zulauf&Schmidlin Architekten, Baden
Siakandaris Loucas, Schibli&Wirz GmbH, Baden-Dättwil
Stettbacher Paul A., Stettbacher AG, Oberrohrdorf
Studer German, Manpower AG, Baden
Tinner Ruedi, Ruedi Tinner AG, Baden
Treier Markus, Valiant Bank, Baden
Urech Marco, BlueMouse GmbH, Baden
Voser Peter, Dr., Baden
Weilenmann Beat, Allianz Suisse Versicherungen, Dietikon
Wolf Thomas, Symotech AG, Kleindöttingen
Wunderli Roland, Badener Taxi AG, Wettingen
Wyss Roland, Apotheke Wyss, Baden
Zehnder Oliver, PEMAG Treuhand AG, Lenzburg
Zünd Hugo, Baden

Supporter CHF 750.–

Ackle Heinz und Häfliger Käthi, Neuenhof
Albiez Timo, Kik AG, Baden
Amsler Adrian, Malergeschäft, Baden
Amstutz Christian, Tschachtli AG, Niederrohrdorf
Bäggli Rolf, Iwatec-Partner, Gebenstorf
Baumann Jürg, J. Baumann AG, Wettingen
Bieri Heidi, Freienwil
Birchmeier Eugen, Salon Bombi, Nussbaumen
Bissegger August, Ehrendingen
Blöchlinger Peter, Eichenberger, Blöchlinger&Partner, Baden
Blöchlinger René, Dr. med., Neuenhof
Bräm Thedy, Baden
Bräm Thomi, PR-Beratung+Verlag, Baden
Bruderer Ernst, Klinik Villa im Park AG, Rothrist
Bruggisser Elisabeth, Saner Uhren-Bijouterie, Bremgarten
Bucher Roland, BBI Bonneville Bau und Immobilien AG, Balgach
Caforio Maurizio, Aquaperl Sanitär-Heizung GmbH, Baden
Cecchino Carlo, Niederlenz
De Fina Rudi, Niederrohrdorf
Detelic Marijan, Extragent, Baden
Di Santis Gianni, allesauto.ch, Baden
Diethelm Fredy, Hausen
Donada Rolando, Wettingen
Egolf Andres, Dr., Zürich
Fischer Daniel Paul, Baden
Fistarol Roberto, Büblikon
Flückiger Robert, Freienwil
Funk Philip und Barbara, Baden-Dättwil
Gerchow Wolfgang, Neuenhof
Groebli Kurt, Groebli Consulting GmbH, Baden-Dättwil
Hardmeier Arthur, Wettingen
Hochstrasser Silvia, Baden
Huber Manuel, Fislisbach
Humbel Peter und Claudia, Wettingen
Jäckle Siegbert, Birmenstorf
Käser Urs, Baden-Dättwil
Klaus Thomas, AXA Winterthur, Zofingen
Knöpfel Stefan, Leuggern
Kokot Tomislav, Baden
Krebs Heinz, Restaurant Baregg, Baden-Dättwil
Kuhn Paul, Baden-Rütihof
Kunze Thomas, Kunze AG Bernina Nähcenter, Baden
Läuffer Markus, Binder Rechtsanwälte, Baden/Aarau
Lorenzi Daniel, Lorenzi Baden AG, Baden
Madia Natale, Ristorante La Vecchia Posta, Wettingen
Maumary Martin, Birr
Mazza Saverio, Savi‘s Bäckerei, Niederrohrdorf/Mellingen
Meier Andreas, Meier Zimmerei AG, Endingen
Meyer Roy, Wood 4 You Schreinerei AG, Baden-Dättwil
Minikus Franz, MWV Bauingenieure AG, Baden
Müller-Mäder Karin, Restaurant Pinte, Baden-Dättwil
Najman Dragan, Baden
Niederhauser Daniel, Vögtlin-Meyer AG, Brugg
Notter Daniel, Almobau AG, Baden
Obrist Thomas, Gemüsebau Obrist, Baden-Dättwil
Ozeania Reisen AG, Fislisbach
Pulfer-Skok Sandra, Wettingen
Ringger Marcel, Ringger Treuhand AG, Dättwil
Rohr Werner, Baden
Rohrer-Schibli Tanja, Rohrer Kaffeemaschinen AG, Fislisbach
Sahli Reto, vtr versicherungs-treuhand, Baden
Sander Bernhard, Freienwil
Schmid Daniel, Visita Revisions AG, Lenzburg
Schneuwly Reto, REMA Wache Schneuwly, Würenlingen
Schoop Martin, Schoop & Co. AG, Dättwil
Senn Martin, Haug + Partner AG, Baden
Steinmann Kurt A., Dr. med. dent, Baden
Stickel Lothar, Kompool AG, Neuenhof
Talamona Dino, Wohnbedarf Dino Talamona, Fislisbach
Treuthardt Wolfgang, Baden
Umiker Peter, von Tobel AG Sanitär Heizung, Dättwil
Utiger René, Megura AG Werbeagentur, Wettingen
Vetterli Martin, M. Vetterli‘s Halden Express, Baden
Wanner Hans, wannerkonzept, Baden
Wetter Heinz, Wetter Industrie- + Gewerbebau AG, Busslingen
Wey Stefan, Kantonsspital Baden, Baden-Dättwil
Wiederkehr Richard, Ennetbaden
Wolf Roman, Baden
Wolter Guido, Sani Project Haustechnik-Planungsbüro, Niederrohrdorf

Mitmachen lohnt sich!

Treten Sie der FC Baden Supportervereinigung bei und profitieren Sie von vielen Vorteilen. Dieser starke «Serviceclub» unterstützt den FC Baden aktiv, bietet ein attraktives Jahresprogramm und fördert Kontakte unter Fussballfreunden und Geschäftsleuten unserer Region. Praktisch alle Branchen sind vertreten.

Sie profitieren von vielen Vorteilen:
- Gold-Memberkarte mit Zutritt zu Tribünenplätzen im Supporterbereich
- Zutritt zum VIP-Bereich und zur RVBW-Lounge
- Apéro, Begrüssung und Informationen durch Vorstand und Trainer vor jedem Heimspiel
- Auflistung in diversen Medien: Matchheft, Website, Supporterübersicht, Clubnachrichten usw.
- Ihr Firmenportrait auf www.supportervereinigung.ch
- Einladung zu gesellschaftlichen Anlässen, Supporter-Lunches und zur GV der Supportervereinigung
- Stimmrecht an der FC Baden Generalversammlung
- Informationen per Newsletter und Website
- Clubnachrichten per Post

Kontakt: Thomi Bräm, Präsident Supportervereinigung
Tel: 056 200 23 33, E-Mail: thomi@thomibraem.ch

www.fcbaden.ch www.supportervereinigung.ch www.fcbaden.tv

Foto: Rolf Jenni bildraus.ch

***Rainer Bieli (22.02.1979)** Nach 1998/1999 in der Nationalliga B kehrte der 32-jährige Stürmer Rainer Bieli letzten Sommer vom FC Winterthur zum FC Baden zurück. In 226 Einsätzen in der höchsten Schweizer Spielklasse für GC, Xamax, St.Gallen und Aarau erzielte der 74-fache Schweizer Junioren-Internationale 63 Tore. (BHA)*

Wie hast du deine erste Saison beim FC Baden erlebt? Es war eine sehr wellenhafte Saison, für mich, wie aber auch für die ganze Mannschaft und den Verein. Wir hatten keine gute Vorrunde. Nach dem Trainerwechsel im Dezember, konnten wir die ganze Vorbereitung mit dem jetzigen Trainer Francesco Gabriele machen. Wir legten eine super Rückrunde mit 13 Siegen aus 15 Spielen hin, davon 11 Siege in Folge! Leider hat es mit dem Aufstieg wegen einem Punkt nicht geklappt!

Du spieltest ja bereits 1998 für den FC Baden. Was hat sich seither verändert? Die Ligazugehörigkeit hat sich verändert und der Untergrund des Spielfeldes. Ich kenne immer noch Pesonen aus meinem ersten Engagement beim FC Baden.

Wie siehst du deine Rolle in der Mannschaft? Ich sehe mich als Teil der Mannschaft mit mehr Erfahrung als die jüngeren Spieler und genau diese möchte ich auf dem Platz und im Training weitergeben und den Jungen helfen. Seit dem Trainerwechsel kann ich dies Rolle auch vermehrt wahrnehmen.

Wie sehen deine persönlichen Saisonziele aus? Das Saisonziel ist ganz einfach gesagt: die Rückrunde zu bestätigen und den Aufstieg zu realisieren über erfolgreiche Aufstiegsspiele.

Was gab den Ausschlag, beim FC Baden zu bleiben? Ganz klar, der Verein und der Trainer haben mir sehr schnell signalisiert, dass sie mit Cyril Schneider und mir die Achse von hinten nach vorne bilden wollen. Zudem wird beim FC Baden trotz 1. Liga Classig Zugehörigkeit sehr professionell gearbeitet, was ich sehr schätze.

Wo siehst du dich in fünf Jahren? Ich möchte weiterhin im Fussball tätig bleiben, habe mich auch für die Aufnahmeprüfung zum A-Diplom angemeldet und werde das in diesem Jahr angehen. Fussball ist meine grosse Leidenschaft, die ich nicht missen möchte. Zusätzlich versuche ich, in der Privatwirtschaft Fuss zu fassen.

Was war dein persönliches Highlight in deiner über 16-jährigen Aktivkarriere? Sicher meine erste Saison beim FC Baden mit rund 12 Toren als 19 jähriger. Aber auch meine Saison bei Neuchâtel Xamax, als ich mit 21 Toren knapp 20 jährig bester Schweizer Torschütze war (hinter Charles Amoah) oder meine Tore des Jahres (2001 für GC und 2004 für den FC Aarau). Dazu kommt der Schweizer Meister Titel mit GC im Jahr 2001, sowie der Aufstieg mit Neuchâtel Xamax in die Super League im Jahr 2007. Das letzte Highlight war mein Fallrückzieher für den FC Winterthur, der im zweitletzten Spiel zum Ligaerhalt geführt hat. Ich erlebte viele kleine Mosaiksteinchen, die eine tolle Karriere ergeben. Die gesamte Rückrunde mit dem FC Baden mit 13 Siegen in 15 Spielen, davon 11 in Serie, dies hatte ich in der Karriere noch nie!

(Interview: tb)

Handspiel erlaubt.

Jetzt in deinem McDonald's® Restaurant:
Baden, Bremgarten, Dättwil, Spreitenbach

© 2011 McDonald's Corporation

PLATINPARTNER

Stahl/Gold

Stahl

Rot-/Weissgold

Carbon/Rotgold

Bezugsquellen im Kanton Aargau:

Aarburg: Spörri
Aarau: Gygax Erleben AG
Baden: Rietz
Bremgarten: Saner
Frick: Schmid
Lenzburg: Frey
Mellingen: Liechti
Reinach: Hirt
Rheinfelden: Rihs+Zander
Schöftland: Lüscher
Wohlen: Strebel
Wettingen: Schmid

diadoro

Ringe
fürs Leben

www.diadoro.ch

PLATINPARTNER

GARAGE IM STEIGER AG

IHR VERTRAUENSPARTNER FÜR DIE VIER TOP-MARKEN

Wir leben Autos.

CHEVROLET

HONDA

Garage im Steiger AG • Badstrasse 50 • 5200 Brugg
Telefon 056 448 98 00 • Fax 056 448 98 09
info@garage-imsteiger.ch • www.garage-imsteiger.ch

SPIELPLAN FC BADEN 1. LIGA – GRUPPE 2

WT	Datum	Zeit	Heim	Gast	Resultat
Mi	08.08.2012	19.30	FC Luzern II	FC Baden	0 : 2
Sa	18.08.2012	17.30	FC Baden	SC Zofingen	
Sa	25.08.2012	16:00	SC Dornach	FC Baden	
Sa	01.09.2012	17.30	FC Baden	FC Solothurn	
So	09.09.2012	15.00	SV Muttenz	FC Baden	
Sa	**14.09.2012**	**CUP**	**Auslosung findet am 17.8. statt**		
Mi	19.09.2012	20.00	FC Baden	FC Wangen b.O.	
Sa	22.09.2012	17.30	FC Münsingen	FC Baden	
Sa	29.09.2012	18.00	FC Black Stars	FC Baden	
Sa	06.10.2012	16.00	FC Baden	FC Serrières NE	
Sa	20.10.2012	17.30	FC Grenchen	FC Baden	
Sa	27.10.2012	16.00	FC Baden	Grasshopperclub ZH II	
Sa	03.11.2012	16.00	FC Schötz	FC Baden	
Sa	10.11.2012	16.00	FC Baden	FC Köniz	
Sa	17.11.2012 RR	16.00	FC Baden	FC Luzern II	
Sa	24.11.2012 RR	16.00	SC Zofingen	FC Baden	

AKTUELLE SPIELRUNDE 1. LIGA – GRUPPE 2

16.08. 20:00 FC Serrières NE – FC Luzern II
18.08. 15:00 FC Black Stars – SV Muttenz
18.08. 17:30 FC Wangen b.O. – FC Solothurn
18.08. 17:30 FC Grenchen – FC Köniz
18.08. 17:30 GC Zürich II – FC Schötz
18.08. 17:30 FC Baden – SC Zofingen
19.08. 14:30 FC Münsingen – SC Dornach

Stadion Esp
Kunstrasenplatz

Auf dem Kunstrasen verboten sind:
- Stahl/Keramik- Stollenschuhe
- Kaugummi
- Essen und Trinken
- Hunde
- Velos und Mofas
- Rauchen

Baden ist.

HOCH OPTIK
Zur Galerie
Yven Camenisch
dipl. Augenoptiker
5442 FISLISBACH
alte Birmenstorferstr. 3
Telefon 056 493 14 12
Telefax 056 493 15 44

- Moderne Brillen
- Optische Instrumente
- Gratis Brillen-Service
- Kontaktlinsenmittel

senn -kaffee
kaffeemaschinencenter
Dorfstrasse 4
5442 Fislisbach
Telefon 056 484 80 20 - Fax 056 484 80 25
info@senn-kaffee.ch - www.senn-kaffee.ch
20 Jahre 1988 – 2008
Kaffeemaschinen für Haushalt, Büro und Gewerbe
Waren- und Flaschenautomaten
Vermietung
Saeco jura Solis rotel TURMIX KÖENIG NESPRESSO

LANDHOTEL LINDE
FISLISBACH
Sarah + Felix Schibli
056 493 12 80
www.linde-fislisbach.ch
www.barlinde.ch
Wir wünschen dem FC Baden viel Erfolg!

HANDEYS PROMOTION
Die grösste Auswahl an Werbeartikel und Werbegeschenke für Giveaways in der Schweiz.
Hier ein kleiner Überblick über unser Sortiment.
Caran d'Ache Sortiment
Wenger Messer Sortiment
USB Stick Sortiment
Sie werden mit Handeys Promotion einen Ansprechpartner haben, der immer für Sie da ist

REMA Wache
Ihr Partner für Sicherheit
Reto Schneuwly
Postfach 52
Althau 1
5303 Würenlingen
www.rema-wache.ch
Tel. 056 297 30 10
Fax 056 297 30 19
Natel 079 209 22 02
info@rema-wache.ch

NEUE INSERENTEN SIND HERZLICH WILLKOMMEN! KONTAKTIEREN SIE UNS!

Antonio Carbone
Marketing FC Baden
Telefon 079 403 80 03
marketing@fcbaden.ch

Bekenntnis der Region zum FC Baden

Durch ein Sponsoring beim FC Baden oder beim Team Limmattal mit total über 30 Mannschaften sprechen Sie unser Umfeld mit über 1‘500 Mitgliedern/Eltern, 16 Platinpartnern und 170 Supportern an. Nützen Sie unser riesiges Netzwerk zu Ihrem Vorteil und helfen Sie mit!

Wir zeigen Ihnen gerne unsere Werbemöglichkeiten und die sehr attraktiven Gegenleistungen auf. Vielen Dank für Ihr wertvolles Engagement für die Jugend!

Für Info‘s und Unterlagen melden Sie sich bitte bei: marketing@fcbaden.ch

Der FC Baden leistet mit seinen 300 Junioren einen wichtigen Beitrag für unsere Gesellschaft!
www.supportervereinigung.ch

35 Jahre KOMPETENZ AUS LEIDENSCHAFT
HOFGARAGE
JAGUAR RANGE ROVER LAND ROVER MG/ROVER SERVICE
5452 Oberrohrdorf
office@hofgarage.ch
www.hofgarage.ch

Gegründet

1897

Adresse

Fussballclub Baden
Stadion Esp
Täfernstrasse 41
Postfach 5068
5405 Baden-Dättwil

Geschäftsstelle:
Telefax 056 493 14 31
verein@fcbaden.ch
www.fcbaden.ch

Stadion Esp

Sitzplätze Tribüne	1000
Stehplätze	6000
Spielfeld	105 x 68 m

Club-Restaurant Stadion ESP

Telefon 056 493 36 01

Eintrittspreise Meisterschaft

Tribüne	Fr. 18.–
Tribüne Jugendl. 12–15 J	
Lehrlinge/Stud./AHV/ Passive	Fr. 10.–
Tribüne Familienticket (2 Erw. mit max 3 K.)	Fr. 30.–
Stehplatz Erwachsene	Fr. 10.–
Stehplatz AHV/Passive/ Lehrlinge/Studenten	Fr. 5.–
Stehplatz bis 16 Jahre	gratis

Vorstand

Thomi Bräm
Präsident, Finanzen, Marketing-kommission, Supporterobmann

Siegbert Jäckle
Präsident, Sport- und Transferkommission

Urs Käser
Vizepräsident, Juniorenobmann

Jacqueline Strauss
SPIKO

Jenny Theiler
Frauenobfrau

Martin Maumary
Administration Vorstand

Rudi De Fina
Stadionchef / Sicherheit

Urs Fink
Seniorenobmann

Antonio Carbone, Marketing

Supportervereinigung

Thomi Bräm
Telefon 056 200 23 33
thomi@thomibraem.ch
www.supportervereinigung.ch

SPIKO

Jacqueline Strauss
Handy-Nr.: 079 352 34 87
spiko@fcbaden.ch

Anlagewart

Roger Frei, 079 834 47 00
Tel. Stadion 056 493 12 71

Trainerstab und STAFF

Francesco Gabriele
Cheftrainer
francesco.gabriele@coachingeleven.ch

Sven Osterwalder
Assistenztrainer

Noldi Ackermann, Sportchef und Teammanager

Robert Zimmermann, Masseur
point.relax@bluemail.ch

Barbara Kipfer, Material

Jacqueline Strauss, Spielbetrieb

Beat Senti, Mentalcoach Herren1

Andi Meier, Mentalcoach Verein

Peter Humbel, Chefausbildner
Préformation Team Aargau

Leiter Sportkommission

Siegbert Jäckle
Handy-Nr.: 076 364 85 49

Vereinsarzt

Dr. med. Bernhard Hollinger
Limmatstrasse 102, Turgi
Telefon Praxis 056 223 43 40
Bernhard.Hollinger@hin.ch

Physiotherapie

Sjoerd Hondema, Physio-therapie Letzigrund,
Badenerstr. 551, 8048 Zürich
Telefon Praxis 044 493 59 51

Verkauf Inserate / Banden

Antonio Carbone
Tel. 079 403 80 03
marketing@fcbaden.ch

IMPRESSUM:

Redaktion:	Peter Gygax, Thomi Bräm, Beat Hager, Ilona Scherer, Gildas Roumois
Layout:	Peter Gygax
Fotos:	Rolf Jenni – bildraus.ch, Alexander Wagner – FOTOWAGNER.CH
Inserate:	Antonio Carbone, Rainer Bieli, Thomi Bräm
Druck:	buag, Grafisches Unternehmen AG, Baden-Dättwil
Auflage:	500 – 800 Exemplare

PLATINPARTNER

AARGAUER ZEITUNG
NEUE AARGAUER BANK
aspo
zB. Zentrum Bildung Wirtschaftsschule KV Baden
SPORT WORLD BAREGG
COPYREX
GRAND CASINO BADEN
GARAGE IM STEIGER AG
diadoro
Müller Bräu Mein Bier
RVBW Regionale Verkehrsbetriebe Baden-Wettingen AG
www.haechler.ch
BEST WESTERN Hotel Du Parc Baden
APOTHEKE WYSS IN BADEN UND DÄTTWIL
buag Grafisches Unternehmen AG

STADT BADEN

Baden ist.
Information

www.baden.ch/freizeit

Hier finden Sie alles rund um Kultur und Freizeitgestaltung. Tipps, Tickets, Gutscheine, Geschenkartikel und vieles mehr.

Wir freuen uns auf Ihren Besuch!

Info Baden Oberer Bahnhofplatz 1, 5401 Baden, Telefon 056 200 87 87, info@baden.ag.ch
Sind Sie schon Fan von Baden? www.facebook.com/stadtbaden

S&W